

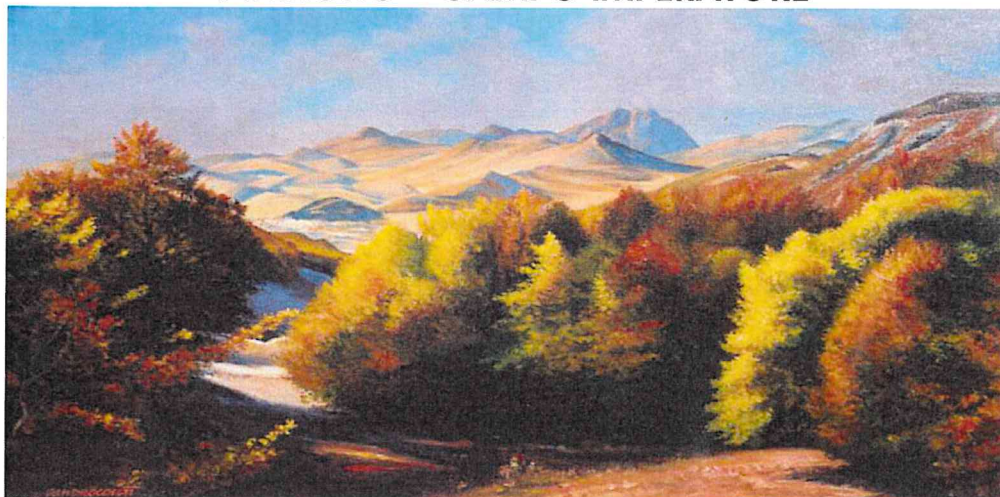

DOMENICA 18 OTTOBRE 2020 VOLTIGNO – CAMPO IMPERATORE



La traversata, andata e ritorno, molto agevole e panoramica, adatta a tutti, parte dalla Piana del VOLTIGNO posta a circa 1.300 m slm, per proseguire, attraverso un fresco sentiero che si imbecca all'inizio della piana, sulla destra, in mezzo ad una fitta faggeta e concludersi, dopo circa una decina di km, davanti all'ingresso sud di Campo Imperatore, ad un'altezza di circa 1.650 m slm., con un panorama a dir poco mozzafiato su tutto l'alto piano, detto anche il "Piccolo Tibet" e su tutta la catena del Gran Sasso, dal monte Camicia ai due Corni (Grande e Piccolo). Nella traversata supereremo diversi saliscendi, non molto ripidi e nemmeno lunghi, un rifugio pastorale molto interessante, verso la fine, chiamato "Ricotta"; vedremo faggete, cespugli di ginepro (rigorosamente protetto!), di rosa canina, ricca di vitamina "C", di fragoline di bosco e mirtilli, che si possono raccogliere, bellissime peonie e tanto altro che, vi assicuro, vedremo dal vivo! L'escursione è facile, ma un poco lunga, si consiglia sempre di indossare scarponcini adatti e di portare nello zaino, oltre al cibo e all'acqua, un ricambio e qualche indumento pesante, soprattutto antipioggia.

PARTENZA: ORE 07,30 V.le PINDARO PESCARA/ ORE 08,00 Parc. LETTERE CHIETI

Prenotazioni Tiziano 335 688 7645 – Aldo 392 011 7874

Chieti, 28/09/2020

PRESIDENTE
(Costantino Tiziano ZUCCARINI)

Circolo Ricreativo Ateneo D'ANNUNZIO
Presidente Costantino Tiziano ZUCCARINI
Tel. 0871- 3556067 e-mail ctzucca@unich.it
Segretario Angela DI FABIO
Tel. 085/4537885 e-mail difabio@unich.it