

PROCEDURA COMPARATIVA PUBBLICA PER LA COPERTURA DI N. 1 POSTO DI RICERCATORE UNIVERSITARIO A TEMPO DETERMINATO MEDIANTE STIPULA DI UN CONTRATTO DI LAVORO SUBORDINATO DELLA DURATA DI TRE ANNI AI SENSI DELL'ART 24 LETTERA B) DELLA LEGGE 240/10 PRESSO IL DIPARTIMENTO Neuroscienze, imaging e scienze cliniche SETTORE CONCORSUALE 05/D1 SETTORE SCIENTIFICO-DISCIPLINARE BIO/09 (INDETTA CON D.R 654/2019 prot. 42540 DEL 14.06.2019, AVVISO DI BANDO PUBBLICATO IN G.U. – IV SERIE SPECIALE N. 50 DEL 25.06.2019)

**VERBALE N. 3**  
(Discussione dei titoli e della produzione scientifica  
e accertamento conoscenza della lingua straniera)

La Commissione giudicatrice della procedura sopra indicata, composta da:

Prof. Cristina Limatola     dell'Università degli Studi di Roma La Sapienza.  
Prof. Gabriella Piazzesi   dell'Università degli Studi di Firenze  
Prof. Rosa Maria Serio     dell'Università degli Studi di Palermo

si riunisce il giorno 19.12.2019 alle ore 09.05 presso l'Università degli Studi Gabriele d'Annunzio, presso la sede del Rettorato –Via dei Vestini n. 31 (ingresso Via Pescara) CHIETI SCALO – AULA multimediale, per procedere alla discussione pubblica dei titoli e della produzione scientifica e all'accertamento della conoscenza della lingua inglese. La Commissione stabilisce che, dopo aver sentito tutti candidati, procederà ad attribuire ai titoli e a ciascuna pubblicazione un punteggio così come previsto nel verbale n. 1.

Si procede quindi all'appello in seduta pubblica dei candidati convocati mediante pubblicazione sull'Albo Pretorio on line nonché sul sito istituzionale di Ateneo del 1° verbale.

Risultano presenti i candidati sotto indicati dei quali viene accertata l'identità personale come risulta dall'elenco allegato al presente verbale (all.A).

- 1) Mancinelli Rosa.
- 2) Morabito Caterina.

Risultano assenti, pur regolarmente convocati, i seguenti candidati:

Mazzatenta Andrea

I candidati vengono chiamati ad illustrare e discutere i propri titoli in ordine alfabetico e, contestualmente la Commissione procede mediante colloquio all'accertamento della conoscenza della seguente lingua straniera inglese:

Alle ore 9.10 viene chiamata ila candidata Rosa Mancinelli e si procede alla discussione dei titoli e della produzione scientifica e all'accertamento della conoscenza della lingua straniera.

Alle ore 9.25 viene chiamata la candidata Caterina Morabito e si procede alla discussione dei titoli e della produzione scientifica e all'accertamento della conoscenza della lingua straniera.

Al termine dell'illustrazione e della discussione dei titoli e delle pubblicazioni e dell'accertamento della conoscenza della lingua, la Commissione procede, dopo adeguata valutazione, all'attribuzione di un punteggio ai titoli, al curriculum, a

ciascuna delle pubblicazioni presentate dai candidati, alla produzione scientifica complessiva ed un giudizio relativo alla conoscenza della lingua straniera, sulla base di quanto stabilito nella prima riunione.

Per ciascun candidato vengono predisposti:

- una tabella nella quale vengono riportati i punteggi attribuiti individualmente da ciascun commissario ai titoli e curriculum presentati; (ALL.B)
- una tabella nella quale vengono riportati i punteggi attribuiti individualmente da ciascun commissario alla produzione scientifica complessiva (ALL.B)
- una tabella nella quale vengono riportati i punteggi attribuiti da ogni commissario a ciascuna pubblicazione (*il numero indicato nel prospetto si riferisce alla numerazione già attribuita all'elenco delle pubblicazioni presentate dal candidato ed oggetto di valutazione nel verbale n. 2, ovvero devono essere numerate le pubblicazioni che sono oggetto di valutazione*) (ALL.B)
- il giudizio individuale relativo alla conoscenza della lingua straniera (ALL.C).

Successivamente vengono redatte:

- tabella nella quale vengono riportati i punteggi attribuiti collegialmente ai titoli e curriculum presentati; ALL.B
- tabella nella quale vengono riportati i punteggi attribuiti collegialmente alla produzione scientifica complessiva ALL.B
- una tabella nella quale vengono riportati i punteggi attribuiti collegialmente a ciascuna pubblicazione; ALL.B
- il giudizio collegiale relativo alla conoscenza della lingua straniera. ALL.C
- tabella riepilogativa resa mediante ALL D

Al termine, la Commissione, confrontati gli esiti delle valutazioni, all'unanimità, forma, come segue, la graduatoria:

Mancinelli Rosa  
Morabito Caterina

e designa la dott. Mancinelli Rosa vincitore della procedura comparativa pubblica per la copertura di n. 1 posto di ricercatore universitario a tempo determinato mediante stipula di un contratto di lavoro subordinato della durata di tre anni ai sensi dell'art 24 , lettera B) della legge 240/10 presso il dipartimento di Neuroscienze, imaging e scienze cliniche, settore concorsuale 05/D1 settore scientifico-disciplinare BIO/09.

La Commissione si riconvoca per il giorno 19.12.2019 alle ore 11:20 per procedere alla stesura della relazione finale e per ottemperare agli ultimi adempimenti.

La seduta è tolta alle ore 11.15  
Letto, approvato e sottoscritto.

LA COMMISSIONE:

Prof. 

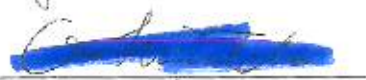
Prof. 

Prof. 

**ALL. C) AL VERBALE N.3**

PROCEDURA COMPARATIVA PUBBLICA PER LA COPERTURA DI N. 1 POSTO DI RICERCATORE UNIVERSITARIO A TEMPO DETERMINATO MEDIANTE STIPULA DI UN CONTRATTO DI LAVORO SUBORDINATO DELLA DURATA DI TRE ANNI AI SENSI DELL'ART 24 LETTERA B) DELLA LEGGE 240/10 PRESSO IL DIPARTIMENTO Neuroscienze, imaging e scienze cliniche SETTORE CONCORSUALE 05/D1 SETTORE SCIENTIFICO-DISCIPLINARE BIO/09 (INDETTA CON D.R 654/2019 prot. 42540 DEL 14.06.2019, AVVISO DI BANDO PUBBLICATO IN G.U. - IV SERIE SPECIALE N. 50 DEL 25.06.2019)

**CONOSCENZA DELLA LINGUA STRANIERA**

<b>COMMISSARIO</b>	<b>Prof. Rosa Maria Serio</b>
<b>CANDIDATO</b>	<b>Dott. MANCINELLI Rosa</b>
<b>GIUDIZIO</b>	<b>Buono</b>



**ALL. C) AL VERBALE N.3**

**PROCEDURA COMPARATIVA PUBBLICA PER LA COPERTURA DI N. 1 POSTO DI RICERCATORE UNIVERSITARIO A TEMPO DETERMINATO MEDIANTE STIPULA DI UN CONTRATTO DI LAVORO SUBORDINATO DELLA DURATA DI TRE ANNI AI SENSI DELL'ART 24 LETTERA B) DELLA LEGGE 240/10 PRESSO IL DIPARTIMENTO Neuroscienze, imaging e scienze cliniche SETTORE CONCORSUALE 05/D1 SETTORE SCIENTIFICO-DISCIPLINARE BIO/09 (INDETTA CON D.R 654/2019 prot. 42540 DEL 14.06.2019, AVVISO DI BANDO PUBBLICATO IN G.U. - IV SERIE SPECIALE N. 50 DEL 25.06.2019)**

**CONOSCENZA DELLA LINGUA STRANIERA**

<b>COMMISSARIO</b>	<b>Prof. Gabriella Piazzesi</b>
<b>CANDIDATO</b>	<b>Dott. MANCINELLI Rosa</b>
<b>GIUDIZIO</b>	<b>Buono</b>

**ALL. C) AL VERBALE N.3**

PROCEDURA COMPARATIVA PUBBLICA PER LA COPERTURA DI N. 1 POSTO DI RICERCATORE UNIVERSITARIO A TEMPO DETERMINATO MEDIANTE STIPULA DI UN CONTRATTO DI LAVORO SUBORDINATO DELLA DURATA DI TRE ANNI AI SENSI DELL'ART 24 LETTERA B) DELLA LEGGE 240/10 PRESSO IL DIPARTIMENTO Neuroscienze, imaging e scienze cliniche SETTORE CONCORSUALE 05/D1 SETTORE SCIENTIFICO-DISCIPLINARE BIO/09 (INDETTA CON D.R 654/2019 prot. 42540 DEL 14.06.2019, AVVISO DI BANDO PUBBLICATO IN G.U. – IV SERIE SPECIALE N. 50 DEL 25.06.2019)

**CONOSCENZA DELLA LINGUA STRANIERA**

<b>COMMISSARIO</b>	<b>Prof. Cristina Limatola</b>
<b>CANDIDATO</b>	<b>Dott. Mancinelli Rosa</b>
<b>GIUDIZIO</b>	<b>Buono</b>

**ALL. C) AL VERBALE N.3**

PROCEDURA COMPARATIVA PUBBLICA PER LA COPERTURA DI N. 1 POSTO DI RICERCATORE UNIVERSITARIO A TEMPO DETERMINATO MEDIANTE STIPULA DI UN CONTRATTO DI LAVORO SUBORDINATO DELLA DURATA DI TRE ANNI AI SENSI DELL'ART 24 LETTERA B) DELLA LEGGE 240/10 PRESSO IL DIPARTIMENTO Neuroscienze, imaging e scienze cliniche SETTORE CONCORSUALE 05/D1 SETTORE SCIENTIFICO-DISCIPLINARE BIO/09 (INDETTA CON D.R 654/2019 prot. 42540 DEL 14.06.2019, AVVISO DI BANDO PUBBLICATO IN G.U. - IV SERIE SPECIALE N. 50 DEL 25.06.2019)

**CONOSCENZA DELLA LINGUA STRANIERA**

**VALUTAZIONE COLLEGALE**

CANDIDATO	<b>Mancinelli Rosa</b>
GIUDIZIO	<b>BUONO</b>

**ALL. C) AL VERBALE N.3**

PROCEDURA COMPARATIVA PUBBLICA PER LA COPERTURA DI N. 1 POSTO DI RICERCATORE UNIVERSITARIO A TEMPO DETERMINATO MEDIANTE STIPULA DI UN CONTRATTO DI LAVORO SUBORDINATO DELLA DURATA DI TRE ANNI AI SENSI DELL'ART 24 LETTERA B) DELLA LEGGE 240/10 PRESSO IL DIPARTIMENTO Neuroscienze, imaging e scienze cliniche SETTORE CONCORSUALE 05/D1 SETTORE SCIENTIFICO-DISCIPLINARE BIO/09 (INDETTA CON D.R 654/2019 prot. 42540 DEL 14.06.2019, AVVISO DI BANDO PUBBLICATO IN G.U. – IV SERIE SPECIALE N. 50 DEL 25.06.2019)

**CONOSCENZA DELLA LINGUA STRANIERA**

<b>COMMISSARIO</b>	<b>Prof. Rosa Maria Serio</b>
<b>CANDIDATO</b>	<b>Dott. Morabito Caterina</b>
<b>GIUDIZIO</b>	<b>Discreto</b>

**ALL. C) AL VERBALE N.3**

PROCEDURA COMPARATIVA PUBBLICA PER LA COPERTURA DI N. 1 POSTO DI RICERCATORE UNIVERSITARIO A TEMPO DETERMINATO MEDIANTE STIPULA DI UN CONTRATTO DI LAVORO SUBORDINATO DELLA DURATA DI TRE ANNI AI SENSI DELL'ART 24 LETTERA B) DELLA LEGGE 240/10 PRESSO IL DIPARTIMENTO Neuroscienze, imaging e scienze cliniche SETTORE CONCORSUALE 05/D1 SETTORE SCIENTIFICO-DISCIPLINARE BIO/09 (INDETTA CON D.R 654/2019 prot. 42540 DEL 14.06.2019, AVVISO DI BANDO PUBBLICATO IN G.U. – IV SERIE SPECIALE N. 50 DEL 25.06.2019)

**CONOSCENZA DELLA LINGUA STRANIERA**

<b>COMMISSARIO</b>	<b>Prof. Gabriella Piazzesi</b>
<b>CANDIDATO</b>	<b>Dott. Morabito Caterina</b>
<b>GIUDIZIO</b>	<b>Discreto</b>



**ALL. C) AL VERBALE N.3**

PROCEDURA COMPARATIVA PUBBLICA PER LA COPERTURA DI N. 1 POSTO DI RICERCATORE UNIVERSITARIO A TEMPO DETERMINATO MEDIANTE STIPULA DI UN CONTRATTO DI LAVORO SUBORDINATO DELLA DURATA DI TRE ANNI AI SENSI DELL'ART 24 LETTERA B) DELLA LEGGE 240/10 PRESSO IL DIPARTIMENTO Neuroscienze, imaging e scienze cliniche SETTORE CONCORSUALE 05/D1 SETTORE SCIENTIFICO-DISCIPLINARE BIO/09 (INDETTA CON D.R 654/2019 prot. 42540 DEL 14.06.2019, AVVISO DI BANDO PUBBLICATO IN G.U. – IV SERIE SPECIALE N. 50 DEL 25.06.2019)

**CONOSCENZA DELLA LINGUA STRANIERA**

<b>COMMISSARIO</b>	<b>Prof. Cristina Limatola</b>
<b>CANDIDATO</b>	<b>Dott. MORABITO Caterina</b>
<b>GIUDIZIO</b>	<b>Discreto</b>

**ALL. C) AL VERBALE N.3**

PROCEDURA COMPARATIVA PUBBLICA PER LA COPERTURA DI N. 1 POSTO DI RICERCATORE UNIVERSITARIO A TEMPO DETERMINATO MEDIANTE STIPULA DI UN CONTRATTO DI LAVORO SUBORDINATO DELLA DURATA DI TRE ANNI AI SENSI DELL'ART 24 LETTERA B) DELLA LEGGE 240/10 PRESSO IL DIPARTIMENTO Neuroscienze, imaging e scienze cliniche SETTORE CONCORSUALE 05/D1 SETTORE SCIENTIFICO-DISCIPLINARE BIO/09 (INDETTA CON D.R 654/2019 prot. 42540 DEL 14.06.2019, AVVISO DI BANDO PUBBLICATO IN G.U. - IV SERIE SPECIALE N. 50 DEL 25.06.2019)

**CONOSCENZA DELLA LINGUA STRANIERA**

**VALUTAZIONE COLLEGALE**

<b>CANDIDATO</b>	<b>Morabito Caterina</b>
<b>GIUDIZIO</b>	<b>DISCRETO</b>

PROCEDURA COMPARATIVA PUBBLICA PER LA COPERTURA DI N. 1 POSTO DI RICERCATORE UNIVERSITARIO A TEMPO DETERMINATO MEDIANTE STIPULA DI UN CONTRATTO DI LAVORO SUBORDINATO DELLA DURATA DI TRE ANNI AI SENSI DELL'ART 24 LETTERA B) DELLA LEGGE 240/10 PRESSO IL DIPARTIMENTO Neuroscienze, imaging e scienze cliniche SETTORE CONCORSUALE 05/D1 SETTORE SCIENTIFICO-DISCIPLINARE BIO/09 (INDETTA CON D.R 654/2019 prot. 42540 DEL 14.06.2019, AVVISO DI BANDO PUBBLICATO IN G.U. - IV SERIE SPECIALE N. 50 DEL 25.06.2019)

### RELAZIONE FINALE

La Commissione giudicatrice della procedura sopraindicata, nominata con D.R. n. 2022/2019 del 08.10.2019 composta dai:

Prof. Cristina Limatola dell'Università degli Studi di Roma La Sapienza.  
Prof. Gabriella Piazzesi dell'Università degli Studi di Firenze  
Prof. Rosa Maria Serio dell'Università degli Studi di Palermo

si riunisce il giorno 19.12.2019 alle ore 11.20 presso L'AULA multimediale dell'Università degli studi di Chieti per la stesura della relazione finale.

La Commissione, sempre presente al completo, si è riunita nei giorni 12.11.2019 e 29.11.2019 per via telematica, attraverso la modalità dello scambio di posta elettronica dai seguenti account riferiti ai componenti della Commissione come da elenco che segue:

Prof. Cristina Limatola account e-mail [cristina.limatola@uniroma1.it](mailto:cristina.limatola@uniroma1.it)  
Prof. Gabriella Piazzesi account e-mail [gabriella.piazzesi@unifi.it](mailto:gabriella.piazzesi@unifi.it)  
Prof. Rosa Maria Serio account e-mail [rosa.serio@unipa.it](mailto:rosa.serio@unipa.it),

e il giorno 19.12.2019 presso l'Università degli studi di Chieti, iniziando i lavori in data 12.11.2019 e concludendo i lavori in data 19.12.2019.

Nella prima riunione la Commissione ha provveduto ad eleggere il Presidente e il Segretario attribuendo tali funzioni rispettivamente al Prof. Gabriella Piazzesi e al Prof. Cristina Limatola e ad individuare il termine di conclusione del procedimento per il 08.02.2020.

La Commissione ha, quindi, provveduto a predeterminare i criteri e i parametri per la valutazione preliminare e la successiva valutazione dei titoli e della produzione scientifica dei candidati, ed a trasmetterli al Responsabile della procedura, affinché provvedesse ad assicurarne la pubblicizzazione mediante pubblicazione sull'Albo on line di Ateneo e sul sito Web dell'Ateneo

Nella seconda riunione, che si è tenuta il 29.11.2019, la Commissione, accertato che i criteri fissati nella precedente riunione sono stati resi pubblici per almeno 7 gg sul sito dell'Università, ha preso visione della documentazione concorsuale fornita dall'Amministrazione, con la modalità dell'accesso telematico, delle domande, dei curriculum, dei titoli e delle pubblicazioni.

Ciascun commissario ha dichiarato la non sussistenza di situazioni di incompatibilità, ai sensi degli artt. 51 e 52 del c.p.c, e di non avere relazioni di parentela, coniugio ed affinità, entro il quarto grado incluso, con i candidati della procedura. Ciascun Commissario ha dichiarato, inoltre, la non sussistenza di collaborazioni che presentino i caratteri della sistematicità, stabilità, continuità tali da dar luogo ad un vero e proprio sodalizio professionale con i candidati.



- 1) Mancinelli Rosa .....
- 2) Mazzatenta Andrea.....
- 3) Morabito Caterina

La Commissione ha, quindi, proceduto alla verifica del possesso dei requisiti da parte dei candidati, verifica della corrispondenza della documentazione caricata (up load) sulla piattaforma dedicata e gli elenchi dei documenti, titoli e pubblicazioni presentate, verifica del rispetto del limite massimo delle pubblicazioni che ciascun candidato poteva presentare come indicato nel bando di selezione.

La Commissione ha, poi, preso in esame le pubblicazioni redatte in collaborazione con altri coautori, al fine di valutare l'apporto di ciascun candidato, ammettendo alla valutazione solo quelle pubblicazioni ove il contributo del candidato è enucleabile e distinguibile, secondo i criteri indicati nel verbale n. 1.

Ciascun Commissario ha dichiarato, altresì, l'assenza di interessi (anche scientifici) rispetto ai lavori valutati.

La Commissione ha quindi proceduto all'esame dei titoli e delle pubblicazioni dei candidati, secondo i criteri stabiliti nel corso della prima riunione e, al termine, ha espresso i giudizi allegati (allegato D al verbale n. 2). Accertato che il numero di candidati è inferiore o uguale a 6 tutti i candidati sono stati ammessi alla prosecuzione della procedura.

Nella riunione del 19.12.2019 alle ore 9:05, a seguito dell'appello in seduta pubblica dei candidati, si è proceduto all'illustrazione e alla discussione dei titoli e delle pubblicazioni da ciascuno presentate e allo svolgimento della prova orale volta ad accertare la conoscenza della lingua inglese.

Sono stati presenti i seguenti candidati, dei quali è stata accertata l'identità personale:

- 1) Mancinelli Rosa .....
  - 2) Morabito Caterina
- .....

Al termine della discussione dei titoli e della produzione scientifica e del espletamento della prova orale volta ad accertare la conoscenza della lingua, la Commissione ha proceduto all'attribuzione di un punteggio ai titoli e a ciascuna delle pubblicazioni presentate dai candidati e di un punteggio totale, nonché alla valutazione della conoscenza della lingua inglese.

Per ciascun candidato sono stati predisposti:

- una tabella nella quale vengono riportati i punteggi attribuiti individualmente da ciascun commissario ai titoli e curriculum presentati;
- una tabella nella quale vengono riportati i punteggi attribuiti da ogni commissario alla produzione scientifica complessiva
- una tabella nella quale vengono riportati i punteggi attribuiti da ogni commissario a ciascuna pubblicazione;
- il giudizio individuale relativo alla conoscenza della lingua straniera

Successivamente sono state redatte:

- tabella nella quale vengono riportati i punteggi attribuiti collegialmente ai titoli e curriculum presentati
  - una tabella nella quale vengono riportati i punteggi attribuiti collegialmente alla produzione scientifica complessiva
  - una tabella nella quale vengono riportati i punteggi attribuiti collegialmente a ciascuna pubblicazione
  - il giudizio collegiale relativo alla conoscenza della lingua straniera
- 



Al termine, la Commissione, confrontati gli esiti delle valutazioni, all'unanimità, ha formato, come segue la graduatoria:  
Mancinelli Rosa  
Morabito Caterina

e designato la dott. Mancinelli Rosa vincitore della procedura comparativa pubblica per la copertura di n. 1 posto di ricercatore universitario a tempo determinato mediante stipula di un contratto di lavoro subordinato della durata di tre anni ai sensi dell'art 24, lettera b) della legge 240/10 presso il dipartimento Neuroscienze, Imaging e Scienze Cliniche, settore concorsuale 05/D1 settore scientifico-disciplinare BIO/09, ovvero dichiarato l'assenza di vincitori.

La Commissione, con la presente relazione finale, dichiara conclusi i lavori e raccoglie tutti gli atti concorsuali in un plico che viene chiuso e sigillato con l'apposizione delle firme di tutti i commissari sui lembi di chiusura.

Il plico contenente 1 copia dei verbali delle singole riunioni e 1 copia della relazione finale con i relativi allegati viene consegnato dal Presidente al Responsabile del Procedimento dell'Università Gabriele d'Annunzio. Copia elettronica, in formato Word, di ciascun verbale e della relazione finale viene inviata all'indirizzo di posta elettronica [concorsigelmini2019@unich.it](mailto:concorsigelmini2019@unich.it).

La Commissione termina i lavori alle ore 12:00 del 19.12.2019.

Letto, approvato e sottoscritto.

LA COMMISSIONE:

Prof. 

Prof. 

Prof. 

ALL. A) AL VERBALE N. 3

PROCEDURA COMPARATIVA PUBBLICA PER LA COPERTURA DI N. 1 POSTO DI RICERCATORE UNIVERSITARIO A TEMPO DETERMINATO MEDIANTE STIPULA DI UN CONTRATTO DI LAVORO SUBORDINATO DELLA DURATA DI TRE ANNI AI SENSI DELL'ART 24 LETTERA B) DELLA LEGGE 240/10 PRESSO IL DIPARTIMENTO Neuroscienze, imaging e scienze cliniche SETTORE CONCORSUALE 05/D1 SETTORE SCIENTIFICO-DISCIPLINARE BIO/09 (INDETTA CON D.R 654/2019 prot. 42540 DEL 14.06.2019, AVVISO DI BANDO PUBBLICATO IN G.U. – IV SERIE SPECIALE N. 50 DEL 25.06.2019)

DISCUSSIONE TITOLI e PUBBLICAZIONI

Foglio firma candidati

Cognome	Nome	data di nascita	tipo e numero di documento	firma
MANCINELLI	ROSA	[REDACTED]	[REDACTED]	[REDACTED]
MORABITO	CATERINA	[REDACTED]	[REDACTED]	[REDACTED]



## ALLEGATO B

COMMISSARIO	Cristina Limatola
CANDIDATO	MORABITO Caterina

	PUNTEGGIO	PUNTEGGIO	VOTO	VOTO RAPPORTATO
TITOLI E CURRICULUM	min 10 - MAX 40	35	16,5	16,50
PRODUZIONE SCIENTIFICA COMPLESSIVA	min 0 - MAX 15	10	18	10,00
VALUTAZIONE ANALITICA DELLE PUBBLICAZIONI PRESENTATE	min 45 - MAX 75	55	301	45,99
VALUTAZIONE ATTIVITA' CLINICO-ASSISTENZIALE OVVERO ATTIVITA' PROFESSIONALE IN SETTORE NON MEDICO ENTRAMBE SVOLTE IN AMBITO PUBBLICO	min 0 - MAX 15	0	0	0,00
SOMMA		100	VOTO TOTALE	72,49



COMMISSARIO

Cristina Limatola

CANDIDATO

MORABITO Caterina

VALUTAZIONE TITOLI

VOTO

CRITERIO A

3

CRITERIO B

3

CRITERIO C

7,5

CRITERIO D

0

CRITERIO E

1

CRITERIO F

0

CRITERIO G

2

CRITERIO H

0

CRITERIO I

0

CRITERIO J

0

TOTALE

16,5

EVENTUALE  
GIUDIZIO SUI TITOLI  
PRESENTATI



COMMISSARIO	Cristina Limatola
CANDIDATO	MORABITO Caterina

VALUTAZIONE PRODUZIONE SCIENTIFICA COMPLESSIVA	VOTO CRITERIO A	VOTO CRITERIO B	VOTO CRITERIO C
	Consistenza complessiva	originalità	Dottrina
18	6	6	6

EVENTUALE GIUDIZIO SULLA PRODUZIONE SCIENTIFICA COMPLESSIVA ESPRESSO ANCHE SULLA SCORTA DEI VALORI INDICATI DAL CANDIDATO	
--	--



## ALLEGATO B

COMMISSARIO

Cristina Limatola

CANDIDATO

MORABITO Caterina

NUMERO MASSIMO PUBBLICAZIONI VALUTABILI

15

VALUTAZIONE ANALITICA PUBBLICAZIONI PRESENTATE	VOTO CRITERIO A	VOTO CRITERIO B	VOTO CRITERIO C	VOTO CRITERIO D	VOTO TOTALE PUBBLICAZIONI
	Originalità, innovatività, rigore metodologico e rilevanza	Coerenza con il settore concorsuale per il quale è stata bandita la procedura e con l'eventuale profilo, nell'ambito esclusivamente il tanto indicato o di uno o più settori scientifici disciplinati ovvero con le materie interdisciplinari ad essi correlate	Rilevanza scientifica, alla collocazione editoriale e diffusione all'interno della comunità scientifica	Determinazione analitica, anche sulla base di criteri riconosciuti, nella comunità scientifica internazionale di riferimento, dell'apporto intellettuale del candidato nel caso di partecipazione nel medesimo o lavori in collaborazione	301
PUBBLICAZIONE N. 01	6	6	4	6	22
PUBBLICAZIONE N. 02	6	6	4	6	22
PUBBLICAZIONE N. 03	6	6	2	6	20
PUBBLICAZIONE N. 04	6	6	2	6	20
PUBBLICAZIONE N. 05	6	6	4	6	22
PUBBLICAZIONE N. 06	6	6	2	6	20
PUBBLICAZIONE N. 07	6	6	4	6	22
PUBBLICAZIONE N. 08	6	6	5	6	23
PUBBLICAZIONE N. 09	6	6	2	6	20
PUBBLICAZIONE N. 10	6	6	2	2	16
PUBBLICAZIONE N. 11	6	6	2	2	16
PUBBLICAZIONE N. 12	6	6	4	6	22
PUBBLICAZIONE N. 13	6	6	2	2	16
PUBBLICAZIONE N. 14	6	6	2	6	20
PUBBLICAZIONE N. 15	6	6	4	4	20
PUBBLICAZIONE N. 16	0	0	0	0	0
PUBBLICAZIONE N. 17	0	0	0	0	0
PUBBLICAZIONE N. 18	0	0	0	0	0
PUBBLICAZIONE N. 19	0	0	0	0	0
PUBBLICAZIONE N. 20	0	0	0	0	0
PUBBLICAZIONE N. 21	0	0	0	0	0
PUBBLICAZIONE N. 22	0	0	0	0	0
PUBBLICAZIONE N. 23	0	0	0	0	0
PUBBLICAZIONE N. 24	0	0	0	0	0
PUBBLICAZIONE N. 25	0	0	0	0	0

EVENTUALE GIUDIZIO SULLE PUBBLICAZIONI PRESENTATE



COMMISSARIO

Cristina Limatola

CANDIDATO

MORABITO Caterina

VALUTAZIONE DELL'ATTIVITA' CLINICO-ASSISTENZIALE OVVERO ATTIVITA' PROFESSIONALE IN SETTORE NON MEDICO ENTRAMBE SVOLTE IN AMBITO PUBBLICO	VOTO CRITERIO A	VOTO CRITERIO B	VOTO CRITERIO C	VOTO CRITERIO D
	congruenza della complessiva attività clinico-professionale	intensità	continuità	grado di responsabilità
0	0	0	0	0

EVENTUALE GIUDIZIO SULL'ATTIVITA' CLINICO-ASSISTENZIALE OVVERO ATTIVITA' PROFESSIONALE IN SETTORE NON MEDICO ENTRAMBE SVOLTE IN AMBITO PUBBLICO

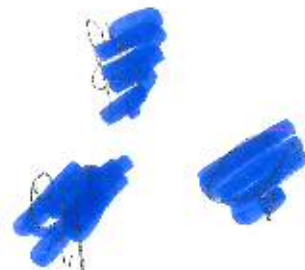

## ALLEGATO B

COMMISSARIO

Gabriella PIAZZESI

CANDIDATO

Caterina MORABITO

	PUNTEGGIO	PUNTEGGIO	VOTO	VOTO RAPPORTATO
TITOLI E CURRICULUM	min 10 - MAX 40	35	16,5	16,50
PRODUZIONE SCIENTIFICA COMPLESSIVA	min 0 - MAX 15	10	18	10,00
VALUTAZIONE ANALITICA DELLE PUBBLICAZIONI PRESENTATE	min 45 - MAX 75	55	299	45,58
VALUTAZIONE ATTIVITA' CLINICO-ASSISTENZIALE OVVERO ATTIVITA' PROFESSIONALE IN SETTORE NON MEDICO ENTRAMBE SVOLTE IN AMBITO PUBBLICO	min 0 - MAX 15	0	0	0,00
SOMMA		100	VOTO TOTALE	72,18





COMMISSARIO

Gabriella PIAZZESI

CANDIDATO

Caterina MORABITO

VALUTAZIONE TITOLI	VOTO
CRITERIO A	3
CRITERIO B	3
CRITERIO C	7,5
CRITERIO D	0
CRITERIO E	1
CRITERIO F	0
CRITERIO G	2
CRITERIO H	0
CRITERIO I	0
CRITERIO J	0
TOTALE	16,5

EVENTUALE  
GIUDIZIO SUI TITOLI  
PRESENTATI

COMMISSARIO

Gabriella PIAZZESI

CANDIDATO

Caterina MORABITO

VALUTAZIONE PRODUZIONE SCIENTIFICA COMPLESSIVA	VOTO CRITERIO A	VOTO CRITERIO B	VOTO CRITERIO C
	Consistenza complessiva	originalità	continuità
18	6	6	6

EVENTUALE GIUDIZIO  
SULLA PRODUZIONE  
SCIENTIFICA  
COMPLESSIVA  
ESPRESSO ANCHE  
SULLA SCORTA DEI  
VALORI INDICATI DAL  
CANDIDATO



COMMISSARIO

Gabriella PIAZZESI

CANDIDATO

Caterina MORABITO

NUMERO MASSIMO PUBBLICAZIONI VALUTABILI

15

VALUTAZIONE ANALITICA PUBBLICAZIONI PRESENTATE	VOTO CRITERIO A	VOTO CRITERIO B	VOTO CRITERIO C	VOTO CRITERIO D	VOTO TOTALE PUBBLICAZIONI
	Originalità, innovatività, rigore metodologico e rilevanza	Congruenza con l'azione concorsuale per il quale è stata bandita la procedura e con l'eventuale profilo dell'atto esecutivo ma non la indicazione di uno o più settori scientifici disciplinari ovvero con tematiche e metodologie ad essi correlate	Qualità scientifica della pubblicazione ed incisività e di fusione all'interno della comunità scientifica	Determinazione analitica, anche sulla base di criteri riconosciuti nella comunità scientifica internazionale di riferimento, dell'apporto individuale del candidato nel caso di partecipazione del medesimo a lavori in collaborazione	299
PUBBLICAZIONE N. 01	3	6	5	6	20
PUBBLICAZIONE N. 02	4	6	6	6	22
PUBBLICAZIONE N. 03	3	6	3	6	18
PUBBLICAZIONE N. 04	4	6	6	6	22
PUBBLICAZIONE N. 05	3	6	6	6	21
PUBBLICAZIONE N. 06	5	6	3	6	20
PUBBLICAZIONE N. 07	5	6	2	6	19
PUBBLICAZIONE N. 08	4	6	6	6	22
PUBBLICAZIONE N. 09	5	6	6	6	23
PUBBLICAZIONE N. 10	4	6	3	3	16
PUBBLICAZIONE N. 11	4	6	2	4	16
PUBBLICAZIONE N. 12	5	6	6	6	23
PUBBLICAZIONE N. 13	4	6	3	4	17
PUBBLICAZIONE N. 14	3	6	5	6	20
PUBBLICAZIONE N. 15	4	6	5	5	20
PUBBLICAZIONE N. 16	0	0	0	0	0
PUBBLICAZIONE N. 17	0	0	0	0	0
PUBBLICAZIONE N. 18	0	0	0	0	0
PUBBLICAZIONE N. 19	0	0	0	0	0
PUBBLICAZIONE N. 20	0	0	0	0	0
PUBBLICAZIONE N. 21	0	0	0	0	0
PUBBLICAZIONE N. 22	0	0	0	0	0
PUBBLICAZIONE N. 23	0	0	0	0	0
PUBBLICAZIONE N. 24	0	0	0	0	0
PUBBLICAZIONE N. 25	0	0	0	0	0

EVENTUALE GIUDIZIO SULLE PUBBLICAZIONI PRESENTATE



COMMISSARIO

Gabriella PIAZZESI

CANDIDATO

Caterina MORABITO

VALUTAZIONE DELL'ATTIVITA' CLINICO-ASSISTENZIALE OVVERO ATTIVITA' PROFESSIONALE IN SETTORE NON MEDICO ENTRAMBE SVOLTE IN AMBITO PUBBLICO	VOTO CRITERIO A	VOTO CRITERIO B	VOTO CRITERIO C	VOTO CRITERIO D
	congruenza della complessiva attività di cura professionale	titolo di	continuità	grado di responsabilità
0	0	0	0	0

EVENTUALE GIUDIZIO SULL'ATTIVITA' CLINICO-ASSISTENZIALE OVVERO ATTIVITA' PROFESSIONALE IN SETTORE NON MEDICO ENTRAMBE SVOLTE IN AMBITO PUBBLICO





COMMISSARIO

ROSA MARIA SERIO

CANDIDATO

CATERINA MORABITO

	PUNTEGGIO	PUNTEGGIO	VOTO	VOTO RAPPORTATO
TITOLI E CURRICULUM	min 10 - MAX 40	35	16,5	16,50
PRODUZIONE SCIENTIFICA COMPLESSIVA	min 0 - MAX 15	10	18	10,00
VALUTAZIONE ANALITICA DELLE PUBBLICAZIONI PRESENTATE	min 45 - MAX 75	55	319	48,74
VALUTAZIONE ATTIVITA' CLINICO-ASSISTENZIALE OVVERO ATTIVITA' PROFESSIONALE IN SETTORE NON MEDICO ENTRAMBE SVOLTE IN AMBITO PUBBLICO	min 0 - MAX 15	0	0	0,00
SOMMA		100	VOTO TOTALE	75,24



COMMISSARIO

ROSA MARIA SERIO

CANDIDATO

CATERINA MORABITO

VALUTAZIONE TITOLI	VOTO
CRITERIO A	3
CRITERIO B	3
CRITERIO C	7,5
CRITERIO D	0
CRITERIO E	1
CRITERIO F	0
CRITERIO G	2
CRITERIO H	0
CRITERIO I	0
CRITERIO J	0
TOTALE	16,5

EVENTUALE  
GIUDIZIO SUI TITOLI  
PRESENTATI

COMMISSARIO

ROSA MARIA SERIO

CANDIDATO

CATERINA MORABITO

VALUTAZIONE PRODUZIONE SCIENTIFICA COMPLESSIVA	VOTO CRITERIO A	VOTO CRITERIO B	VOTO CRITERIO C
	Consistenza complessiva	intensità	continuità
18	6	6	6

EVENTUALE GIUDIZIO  
SULLA PRODUZIONE  
SCIENTIFICA  
COMPLESSIVA  
ESPRESSO ANCHE  
SULLA SCORTA DEI  
VALORI INDICATI DAL  
CANDIDATO



COMMISSARIO

ROSA MARIA SERIO

CANDIDATO

CATERINA MORABITO

NUMERO MASSIMO PUBBLICAZIONI VALUTABILI

15

VALUTAZIONE ANALITICA PUBBLICAZIONI PRESENTATE	VOTO CRITERIO A	VOTO CRITERIO B	VOTO CRITERIO C	VOTO CRITERIO D	VOTO TOTALE PUBBLICAZIONI
	Originalità, innovatività, rigore metodologico e rilevanza	Congruenza con il settore concorsuale per il quale è stata bandita la procedura e con eventuali profili definiti esclusivamente tramite indicazione di uno o più settori scientifico-disciplinari ovvero con formazione interdisciplinare ad esso correlata	Rilevanza scientifica della collocazione editoriale e diffusione all'interno della comunità scientifica	Determinazione scientifica, anche sulla base di criteri riconosciuti nella comunità scientifica internazionale di riferimento, dell'apporto individuale del candidato nel caso di partecipazione con modalità a servizi di collaborazione	319
PUBBLICAZIONE N. 01	6	6	5	6	23
PUBBLICAZIONE N. 02	6	6	5	6	23
PUBBLICAZIONE N. 03	6	6	3	6	21
PUBBLICAZIONE N. 04	6	6	4	6	22
PUBBLICAZIONE N. 05	6	6	5	6	23
PUBBLICAZIONE N. 06	6	6	3	6	21
PUBBLICAZIONE N. 07	6	6	6	6	24
PUBBLICAZIONE N. 08	6	6	4	6	22
PUBBLICAZIONE N. 09	6	6	4	6	22
PUBBLICAZIONE N. 10	6	6	3	2	17
PUBBLICAZIONE N. 11	6	6	3	2	17
PUBBLICAZIONE N. 12	6	6	6	6	24
PUBBLICAZIONE N. 13	6	6	3	2	17
PUBBLICAZIONE N. 14	6	6	4	6	22
PUBBLICAZIONE N. 15	6	6	5	4	21
PUBBLICAZIONE N. 16	0	0	0	0	0
PUBBLICAZIONE N. 17	0	0	0	0	0
PUBBLICAZIONE N. 18	0	0	0	0	0
PUBBLICAZIONE N. 19	0	0	0	0	0
PUBBLICAZIONE N. 20	0	0	0	0	0
PUBBLICAZIONE N. 21	0	0	0	0	0
PUBBLICAZIONE N. 22	0	0	0	0	0
PUBBLICAZIONE N. 23	0	0	0	0	0
PUBBLICAZIONE N. 24	0	0	0	0	0
PUBBLICAZIONE N. 25	0	0	0	0	0

EVENTUALE GIUDIZIO SULLE PUBBLICAZIONI PRESENTATE



<p><b>COMMISSARIO</b></p>	<p><b>ROSA MARIA SERIO</b></p>
<p><b>CANDIDATO</b></p>	<p><b>CATERINA MORABITO</b></p>

<p>VALUTAZIONE DELL'ATTIVITA' CLINICO-ASSISTENZIALE OVVERO ATTIVITA' PROFESSIONALE IN SETTORE NON MEDICO ENTRAMBE SVOLTE IN AMBITO PUBBLICO</p>	<p>VOTO CRITERIO A</p>	<p>VOTO CRITERIO B</p>	<p>VOTO CRITERIO C</p>	<p>VOTO CRITERIO D</p>
	<p>congruenza della complessiva attività clinico-professionale</p>	<p>inertizia</p>	<p>continuità</p>	<p>grado di responsabilità</p>
<p>0</p>	<p>0</p>	<p>0</p>	<p>0</p>	<p>0</p>

<p>EVENTUALE GIUDIZIO SULL'ATTIVITA' CLINICO-ASSISTENZIALE OVVERO ATTIVITA' PROFESSIONALE IN SETTORE NON MEDICO ENTRAMBE SVOLTE IN AMBITO PUBBLICO</p>	
--	--



## VALUTAZIONE COLLEGIALE

CANDIDATO

CATERINA MORABITO

	PUNTEGGIO	PUNTEGGIO	VOTO	VOTO RAPPORTATO
TITOLI E CURRICULUM	min 10 - MAX 40	35	16,5	16,50
PRODUZIONE SCIENTIFICA COMPLESSIVA	min 0 - MAX 15	10	18	10,00
VALUTAZIONE ANALITICA DELLE PUBBLICAZIONI PRESENTATE	min 45 - MAX 75	55	307	46,90
VALUTAZIONE ATTIVITA' CLINICO-ASSISTENZIALE OVVERO ATTIVITA' PROFESSIONALE IN SETTORE NON MEDICO ENTRAMBE SVOLTE IN AMBITO PUBBLICO	min 0 - MAX 15	0	0	0,00
SOMMA		100	VOTO TOTALE	73,40



## VALUTAZIONE COLLEGALE

CANDIDATO

CATERINA MORABITO

VALUTAZIONE TITOLI	VOTO
CRITERIO A	3
CRITERIO B	3
CRITERIO C	7,5
CRITERIO D	0
CRITERIO E	1
CRITERIO F	0
CRITERIO G	2
CRITERIO H	0
CRITERIO I	0
CRITERIO J	0
TOTALE	16,5

EVENTUALE  
GIUDIZIO SUI TITOLI  
PRESENTATI

## VALUTAZIONE COLLEGALE

CANDIDATO

CATERINA MORABITO

VALUTAZIONE PRODUZIONE SCIENTIFICA COMPLESSIVA	VOTO CRITERIO A	VOTO CRITERIO B	VOTO CRITERIO C
	Consistenza complessiva	Interessi	Contributi
18	6	6	6

EVENTUALE GIUDIZIO  
SULLA PRODUZIONE  
SCIENTIFICA  
COMPLESSIVA  
ESPRESSO ANCHE  
SULLA SCORTA DEI  
VALORI INDICATI DAL  
CANDIDATO

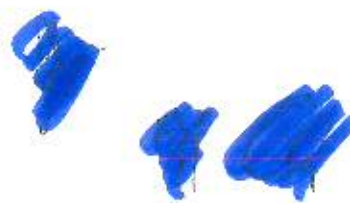



## VALUTAZIONE COLLEGIALE

CANDIDATO

CATERINA MORABITO

NUMERO MASSIMO PUBBLICAZIONI VALUTABILI

15

VALUTAZIONE ANALITICA PUBBLICAZIONI PRESENTATE	VOTO CRITERIO A	VOTO CRITERIO B	VOTO CRITERIO C	VOTO CRITERIO D	VOTO TOTALE PUBBLICAZIONI
	Originalità, innovatività, rigore metodologico e rilevanza	Congruenza con il settore concorsuale per il quale è stata bandita la procedura e con l'eventuale profilo didattico esclusivamente l'ante indicazione di uno o più settori scientifico-disciplinari ovvero con temi che interessano più di essi correlati	Rilevanza scientifica della collezione editoriale e diffusione all'interno della comunità scientifica	Determinazione analitica, anche sulla base di criteri riconosciuti nella comunità scientifica internazionale di riferimento, dell'apporto individuale del candidato nel caso di partecipazione col medesimo o altri in collaborazione	307
PUBBLICAZIONE N. 01	5	6	5	6	22
PUBBLICAZIONE N. 02	5	6	5	6	22
PUBBLICAZIONE N. 03	5	6	3	6	20
PUBBLICAZIONE N. 04	5	6	4	6	21
PUBBLICAZIONE N. 05	5	6	5	6	22
PUBBLICAZIONE N. 06	6	6	3	6	21
PUBBLICAZIONE N. 07	6	6	4	6	22
PUBBLICAZIONE N. 08	5	6	5	6	22
PUBBLICAZIONE N. 09	6	6	4	6	22
PUBBLICAZIONE N. 10	5	6	3	2	16
PUBBLICAZIONE N. 11	5	6	2	3	16
PUBBLICAZIONE N. 12	6	6	5	6	23
PUBBLICAZIONE N. 13	5	6	3	3	17
PUBBLICAZIONE N. 14	5	6	4	6	21
PUBBLICAZIONE N. 15	5	6	5	4	20
PUBBLICAZIONE N. 16	0	0	0	0	0
PUBBLICAZIONE N. 17	0	0	0	0	0
PUBBLICAZIONE N. 18	0	0	0	0	0
PUBBLICAZIONE N. 19	0	0	0	0	0
PUBBLICAZIONE N. 20	0	0	0	0	0
PUBBLICAZIONE N. 21	0	0	0	0	0
PUBBLICAZIONE N. 22	0	0	0	0	0
PUBBLICAZIONE N. 23	0	0	0	0	0
PUBBLICAZIONE N. 24	0	0	0	0	0
PUBBLICAZIONE N. 25	0	0	0	0	0

EVENTUALE GIUDIZIO SULLE PUBBLICAZIONI PRESENTATE



### VALUTAZIONE COLLEGALE

CANDIDATO

CATERINA MORABITO

VALUTAZIONE DELL'ATTIVITA' CLINICO-ASSISTENZIALE OVVERO ATTIVITA' PROFESSIONALE IN SETTORE NON MEDICO ENTRAMBE SVOLTE IN AMBITO PUBBLICO	VOTO CRITERIO A	VOTO CRITERIO B	VOTO CRITERIO C	VOTO CRITERIO D
	congruenza delle complessive attività clinico-professionali	1/5	1/5	continuità
0	0	0	0	0

EVENTUALE GIUDIZIO SULL'ATTIVITA' CLINICO-ASSISTENZIALE OVVERO ATTIVITA' PROFESSIONALE IN SETTORE NON MEDICO ENTRAMBE SVOLTE IN AMBITO PUBBLICO



COMMISSARIO

Cristina Limatola

CANDIDATO

Mancinelli Rosa

	PUNTEGGIO	PUNTEGGIO	VOTO	VOTO RAPPORTATO
TITOLI E CURRICULUM	min 10 - MAX 40	35	30,5	30,50
PRODUZIONE SCIENTIFICA COMPLESSIVA	min 0 - MAX 15	10	18	10,00
VALUTAZIONE ANALITICA DELLE PUBBLICAZIONI PRESENTATE	min 45 - MAX 75	55	283	43,24
VALUTAZIONE ATTIVITA' CLINICO-ASSISTENZIALE OVVERO ATTIVITA' PROFESSIONALE IN SETTORE NON MEDICO ENTRAMBE SVOLTE IN AMBITO PUBBLICO	min 0 - MAX 10	0	0	0,00
<b>SOMMA</b>		<b>100</b>	<b>VOTO TOTALE</b>	<b>83,74</b>

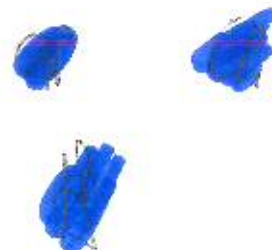

COMMISSARIO

Cristina Limatola

CANDIDATO

Mancinelli Rosa

VALUTAZIONE TITOLI

VOTO

CRITERIO A

3

CRITERIO B

10

CRITERIO C

6,5

CRITERIO D

0

CRITERIO E

3

CRITERIO F

0

CRITERIO G

4

CRITERIO H

2

CRITERIO I

0

CRITERIO J

2

TOTALE

30,5

Fondatore

EVENTUALE  
GIUDIZIO SUI TITOLI  
PRESENTATI

ALLEGATO B

COMMISSARIO	Cristina Limatola
CANDIDATO	Mancinelli Rosa

VALUTAZIONE PRODUZIONE SCIENTIFICA COMPLESSIVA	VOTO CRITERIO A	VOTO CRITERIO B	VOTO CRITERIO C
	Consistenza complessiva	Intensità	Continuità
18	6	6	6

EVENTUALE GIUDIZIO SULLA PRODUZIONE SCIENTIFICA COMPLESSIVA ESPRESSO ANCHE SULLA SCORTA DEI VALORI INDICATI DAL CANDIDATO	<p style="text-align: center;">FOCCE,LENTE</p>
--	--





COMMISSARIO

Cristina Limatola

CANDIDATO

Mancinelli Rosa

NUMERO MASSIMO PUBBLICAZIONI VALUTABILI

15

VALUTAZIONE ANALITICA PUBBLICAZIONI PRESENTATE	VOTO CRITERIO A	VOTO CRITERIO B	VOTO CRITERIO C	VOTO CRITERIO D	VOTO TOTALE PUBBLICAZIONI
	Originalità, innovatività, rigore metodologico e rilevanza	Congruenza con il settore concorsuale per il quale è stata bandita la procedura e con l'eventuale profilo definito esclusivamente tramite individuazione di uno o più settori scientifici disciplinari ovvero con tematiche interdisciplinari ad essi correlate	Più avanzata scientifica della collocazione editoriale e diffusione all'interno della comunità scientifica	Determinazione analitica, anche sulla base di criteri riconosciuti nella comunità scientifica internazionale di riferimento, dell'apporto individuale del candidato nel caso di partecipazione del medesimo a lavori in collaborazione	283
PUBBLICAZIONE N. 01	6	6	2	4	18
PUBBLICAZIONE N. 02	6	6	2	2	16
PUBBLICAZIONE N. 03	6	6	1	4	17
PUBBLICAZIONE N. 04	6	6	4	6	22
PUBBLICAZIONE N. 05	6	6	4	6	22
PUBBLICAZIONE N. 06	6	6	2	2	16
PUBBLICAZIONE N. 07	6	6	2	6	20
PUBBLICAZIONE N. 08	6	6	4	6	22
PUBBLICAZIONE N. 09	6	6	2	2	16
PUBBLICAZIONE N. 10	6	6	2	4	18
PUBBLICAZIONE N. 11	6	6	4	6	22
PUBBLICAZIONE N. 12	6	6	4	2	18
PUBBLICAZIONE N. 13	6	6	2	4	18
PUBBLICAZIONE N. 14	6	6	4	6	22
PUBBLICAZIONE N. 15	6	6	2	2	16
PUBBLICAZIONE N. 16	0	0	0	0	0
PUBBLICAZIONE N. 17	0	0	0	0	0
PUBBLICAZIONE N. 18	0	0	0	0	0
PUBBLICAZIONE N. 19	0	0	0	0	0
PUBBLICAZIONE N. 20	0	0	0	0	0
PUBBLICAZIONE N. 21	0	0	0	0	0
PUBBLICAZIONE N. 22	0	0	0	0	0
PUBBLICAZIONE N. 23	0	0	0	0	0
PUBBLICAZIONE N. 24	0	0	0	0	0
PUBBLICAZIONE N. 25	0	0	0	0	0

OTTIMO

EVENTUALE  
GIUDIZIO SULLE  
PUBBLICAZIONI  
PRESENTATE

COMMISSARIO

Cristina Limatola

CANDIDATO

Mancinelli Rosa

VALUTAZIONE DELL'ATTIVITA' CLINICO-ASSISTENZIALE OVVERO ATTIVITA' PROFESSIONALE IN SETTORE NON MEDICO ENTRAMBE SVOLTE IN AMBITO PUBBLICO	VOTO CRITERIO A	VOTO CRITERIO B	VOTO CRITERIO C	VOTO CRITERIO D
	congruenza della complessiva attività clinico professionale	inattesa	continuità	grado di responsabilità
0	0	0	0	0

EVENTUALE GIUDIZIO SULL'ATTIVITA' CLINICO-ASSISTENZIALE OVVERO ATTIVITA' PROFESSIONALE IN SETTORE NON MEDICO ENTRAMBE SVOLTE IN AMBITO PUBBLICO

COMMISSARIO

Gabriella PIAZZESI

CANDIDATO

Rosa MANCINELLI

	PUNTEGGIO	PUNTEGGIO	VOTO	VOTO RAPPORTATO
TITOLI E CURRICULUM	min 10 - MAX 40	35	30,5	30,50
PRODUZIONE SCIENTIFICA COMPLESSIVA	min 0 - MAX 15	10	18	10,00
VALUTAZIONE ANALITICA DELLE PUBBLICAZIONI PRESENTATE	min 45 - MAX 75	55	291	44,46
VALUTAZIONE ATTIVITA' CLINICO-ASSISTENZIALE OVVERO ATTIVITA' PROFESSIONALE IN SETTORE NON MEDICO ENTRAMBE SVOLTE IN AMBITO PUBBLICO	min 0 - MAX 15	0	0	0,00
SOMMA		100	VOTO TOTALE	84,96

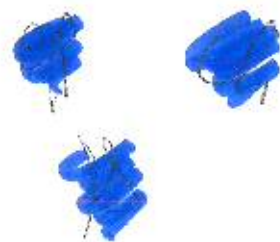

COMMISSARIO

Gabriella PIAZZESI

CANDIDATO

Rosa MANCINELLI

VALUTAZIONE TITOLI	VOTO
CRITERIO A	3
CRITERIO B	10
<b>CRITERIO C</b>	6,5
CRITERIO D	0
CRITERIO E	3
CRITERIO F	0
CRITERIO G	4
CRITERIO H	2
CRITERIO I	0
CRITERIO J	2
TOTALE	30,5

EVENTUALE  
GIUDIZIO SUI TITOLI  
PRESENTATI

COMMISSARIO

Gabriella PIAZZESI

CANDIDATO

Rosa MANCINELLI

VALUTAZIONE PRODUZIONE SCIENTIFICA COMPLESSIVA	VOTO CRITERIO A	VOTO CRITERIO B	VOTO CRITERIO C
	Consistenza complessiva	Intensità	Continuità
18	6	6	6

EVENTUALE GIUDIZIO  
SULLA PRODUZIONE  
SCIENTIFICA  
COMPLESSIVA  
ESPRESSO ANCHE  
SULLA SCORTA DEI  
VALORI INDICATI DAL  
CANDIDATO





COMMISSARIO

Gabriella PIAZZESI

CANDIDATO

Rosa MANCINELLI

NUMERO MASSIMO PUBBLICAZIONI VALUTABILI

15

VALUTAZIONE ANALITICA PUBBLICAZIONI PRESENTATE	VOTO CRITERIO A	VOTO CRITERIO B	VOTO CRITERIO C	VOTO CRITERIO D	VOTO TOTALE PUBBLICAZIONI
	Originalità, necessità, rigore metodologico e rilevanza	Congruenza con il settore concorsuale per il quale è stata bandita la procedura o con l'eventuale ambito, definito esclusivamente tramite l'indicazione di uno o più settori scientifici disciplinati ovvero con aree multidisciplinari ad essi correlate	Rilevanza scientifica della pubblicazione editoriale e diffusione all'interno della comunità scientifica	Determinazione analitica, anche sulla base di criteri riconosciuti nella comunità scientifica internazionale di riferimento, dell'apporto individuale del candidato nel caso di partecipazione col medico a lavori in collaborazione	291
PUBBLICAZIONE N. 01	4	6	6	4	20
PUBBLICAZIONE N. 02	5	6	4	4	19
PUBBLICAZIONE N. 03	4	6	4	5	19
PUBBLICAZIONE N. 04	3	6	4	6	19
PUBBLICAZIONE N. 05	4	6	1	6	17
PUBBLICAZIONE N. 06	5	6	6	4	21
PUBBLICAZIONE N. 07	4	6	4	6	20
PUBBLICAZIONE N. 08	4	6	6	3	19
PUBBLICAZIONE N. 09	4	6	5	4	19
PUBBLICAZIONE N. 10	5	6	5	5	21
PUBBLICAZIONE N. 11	3	6	5	6	20
PUBBLICAZIONE N. 12	5	6	5	2	18
PUBBLICAZIONE N. 13	5	6	5	5	21
PUBBLICAZIONE N. 14	3	6	5	6	20
PUBBLICAZIONE N. 15	5	6	5	2	18
PUBBLICAZIONE N. 16	0	0	0	0	0
PUBBLICAZIONE N. 17	0	0	0	0	0
PUBBLICAZIONE N. 18	0	0	0	0	0
PUBBLICAZIONE N. 19	0	0	0	0	0
PUBBLICAZIONE N. 20	0	0	0	0	0
PUBBLICAZIONE N. 21	0	0	0	0	0
PUBBLICAZIONE N. 22	0	0	0	0	0
PUBBLICAZIONE N. 23	0	0	0	0	0
PUBBLICAZIONE N. 24	0	0	0	0	0
PUBBLICAZIONE N. 25	0	0	0	0	0

EVENTUALE  
GIUDIZIO SULLE  
PUBBLICAZIONI  
PRESENTATE

COMMISSARIO

Gabriella PIAZZESI

CANDIDATO

Rosa MANCINELLI

VALUTAZIONE DELL'ATTIVITA' CLINICO-ASSISTENZIALE OVVERO ATTIVITA' PROFESSIONALE IN SETTORE NON MEDICO ENTRAMBE SVOLTE IN AMBITO PUBBLICO	VOTO CRITERIO A	VOTO CRITERIO B	VOTO CRITERIO C	VOTO CRITERIO D
	congruenza della complessiva attività clinico-professionale	intenzità	continuità	grado di responsabilità
0	0	0	0	0

EVENTUALE GIUDIZIO SULL'ATTIVITA' CLINICO-ASSISTENZIALE OVVERO ATTIVITA' PROFESSIONALE IN SETTORE NON MEDICO ENTRAMBE SVOLTE IN AMBITO PUBBLICO



COMMISSARIO	ROSA MARIA SERIO
CANDIDATO	ROSA MANCINELLI

	PUNTEGGIO	PUNTEGGIO	VOTO	VOTO RAPPORTATO
TITOLI E CURRICULUM	min 10 - MAX 40	35	30,5	30,50
PRODUZIONE SCIENTIFICA COMPLESSIVA	min 0 - MAX 15	10	18	10,00
VALUTAZIONE ANALITICA DELLE PUBBLICAZIONI PRESENTATE	min 45 - MAX 75	55	304	46,44
VALUTAZIONE ATTIVITA' CLINICO-ASSISTENZIALE OVVERO ATTIVITA' PROFESSIONALE IN SETTORE NON MEDICO ENTRAMBE SVOLTE IN AMBITO PUBBLICO	min 0 - MAX 15	0	0	0,00
SOMMA		100	VOTO TOTALE	86,94



COMMISSARIO

ROSA MARIA SERIO

CANDIDATO

ROSA MANCINELLI

VALUTAZIONE TITOLI	VOTO
CRITERIO A	3
CRITERIO B	10
CRITERIO C	6,5
CRITERIO D	0
CRITERIO E	3
CRITERIO F	0
CRITERIO G	4
CRITERIO H	2
CRITERIO I	0
CRITERIO J	2
TOTALE	30,5

EVENTUALE  
GIUDIZIO SUI TITOLI  
PRESENTATI

COMMISSARIO	ROSA MARIA SERIO
CANDIDATO	ROSA MANCINELLI

VALUTAZIONE PRODUZIONE SCIENTIFICA COMPLESSIVA	VOTO CRITERIO A	VOTO CRITERIO B	VOTO CRITERIO C
	Consistenza complessiva	Idoneità	Qualità
18	6	6	6

EVENTUALE GIUDIZIO  
SULLA PRODUZIONE  
SCIENTIFICA  
COMPLESSIVA  
ESPRESSO ANCHE  
SULLA SCORTA DEI  
VALORI INDICATI DAL  
CANDIDATO





COMMISSARIO	ROSA MARIA SERIO
CANDIDATO	ROSA MANCINELLI

NUMERO MASSIMO PUBBLICAZIONI VALUTABILI	15
---	----

VALUTAZIONE ANALITICA PUBBLICAZIONI PRESENTATE	VOTO CRITERIO A	VOTO CRITERIO B	VOTO CRITERIO C	VOTO CRITERIO D	VOTO TOTALE PUBBLICAZIONI
	Originalità, innovatività, rigore metodologico e rilevanza	Congruenza con il settore concorsuale per il quale è stata bandita la procedura e con l'eventuale profilo definito esclusivamente tramite indicazione di uno o più settori scientifici co-determinati ovvero con livelli di interdisciplinarità esplicitati	Riferenza scientifica della collocazione editoriale e di diffusione all'interno della comunità scientifica	Determinazione analitica, anche sulla base di criteri riconosciuti nella comunità scientifica internazionale di riferimento, dell'apporto individuale del candidato nel caso di partecipazione col medesimo a lavori in collaborazione	304
PUBBLICAZIONE N. 01	6	6	5	2	19
PUBBLICAZIONE N. 02	6	6	4	2	18
PUBBLICAZIONE N. 03	6	6	2	4	18
PUBBLICAZIONE N. 04	6	6	3	6	21
PUBBLICAZIONE N. 05	6	6	6	6	24
PUBBLICAZIONE N. 06	6	6	4	2	18
PUBBLICAZIONE N. 07	6	6	3	6	21
PUBBLICAZIONE N. 08	6	6	6	2	20
PUBBLICAZIONE N. 09	6	6	4	6	22
PUBBLICAZIONE N. 10	6	6	3	4	19
PUBBLICAZIONE N. 11	6	6	5	6	23
PUBBLICAZIONE N. 12	6	6	5	2	19
PUBBLICAZIONE N. 13	6	6	4	4	20
PUBBLICAZIONE N. 14	6	6	5	6	23
PUBBLICAZIONE N. 15	6	6	5	2	19
PUBBLICAZIONE N. 16	0	0	0	0	0
PUBBLICAZIONE N. 17	0	0	0	0	0
PUBBLICAZIONE N. 18	0	0	0	0	0
PUBBLICAZIONE N. 19	0	0	0	0	0
PUBBLICAZIONE N. 20	0	0	0	0	0
PUBBLICAZIONE N. 21	0	0	0	0	0
PUBBLICAZIONE N. 22	0	0	0	0	0
PUBBLICAZIONE N. 23	0	0	0	0	0
PUBBLICAZIONE N. 24	0	0	0	0	0
PUBBLICAZIONE N. 25	0	0	0	0	0

EVENTUALE GIUDIZIO SULLE PUBBLICAZIONI PRESENTATE	
---	--



COMMISSARIO

ROSA MARIA SERIO

CANDIDATO

ROSA MANCINELLI

VALUTAZIONE DELL'ATTIVITA' CLINICO-ASSISTENZIALE OVVERO ATTIVITA' PROFESSIONALE IN SETTORE NON MEDICO ENTRAMBE SVOLTE IN AMBITO PUBBLICO	VOTO CRITERIO A	VOTO CRITERIO B	VOTO CRITERIO C	VOTO CRITERIO D
	congruenza della complessiva attivita' di lavoro professionale	intensita'	continuita'	grado di responsabilita'
0	0	0	0	0

EVENTUALE GIUDIZIO SULL'ATTIVITA' CLINICO-ASSISTENZIALE OVVERO ATTIVITA' PROFESSIONALE IN SETTORE NON MEDICO ENTRAMBE SVOLTE IN AMBITO PUBBLICO

## VALUTAZIONE COLLEGALE

CANDIDATO

ROSA MANCINELLI

	PUNTEGGIO	PUNTEGGIO	VOTO	VOTO RAPPORATO
TITOLI E CURRICULUM	min 10 - MAX 40	35	30,5	30,50
PRODUZIONE SCIENTIFICA COMPLESSIVA	min 0 - MAX 15	10	16	10,00
VALUTAZIONE ANALITICA DELLE PUBBLICAZIONI PRESENTATE	min 45 - MAX 75	55	293	44,76
VALUTAZIONE ATTIVITA' CLINICO-ASSISTENZIALE OVVERO ATTIVITA' PROFESSIONALE IN SETTORE NON MEDICO ENTRAMBE SVOLTE IN AMBITO PUBBLICO	min 0 - MAX 15	0	0	0,00
SOMMA		100	VOTO TOTALE	85,26

## VALUTAZIONE COLLEGALE

CANDIDATO

ROSA MANCINELLI

VALUTAZIONE TITOLI	VOTO
CRITERIO A	3
CRITERIO B	10
CRITERIO C	6,5
CRITERIO D	0
CRITERIO E	3
CRITERIO F	0
CRITERIO G	4
CRITERIO H	2
CRITERIO I	0
CRITERIO J	2
TOTALE	30,5

EVENTUALE  
GIUDIZIO SUI TITOLI  
PRESENTATI

## VALUTAZIONE COLLEGALE

CANDIDATO

ROSA MANCINELLI

VALUTAZIONE PRODUZIONE SCIENTIFICA COMPLESSIVA	VOTO CRITERIO A	VOTO CRITERIO B	VOTO CRITERIO C
	Consistenza complessiva	Metodo	Contributo
18	6	6	6

EVENTUALE GIUDIZIO  
SULLA PRODUZIONE  
SCIENTIFICA  
COMPLESSIVA  
ESPRESSO ANCHE  
SULLA SCORTA DEI  
VALORI INDICATI DAL  
CANDIDATO

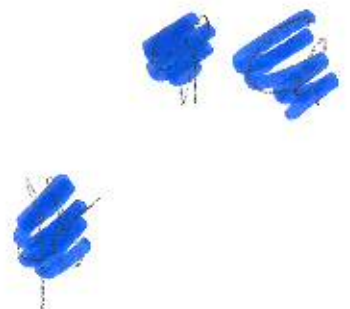



## VALUTAZIONE COLLEGIALE

CANDIDATO

ROSA MANCINELLI

NUMERO MASSIMO PUBBLICAZIONI VALUTABILI

15

VALUTAZIONE ANALITICA PUBBLICAZIONI PRESENTATE	VOTO CRITERIO A	VOTO CRITERIO B	VOTO CRITERIO C	VOTO CRITERIO D	VOTO TOTALE PUBBLICAZIONI
	Originalità, innovatività, rigore metodologico e rilevanza	Conoscenza con l'azione contestuale per il quale è stata fondata la procedura e con l'eventuale profilo definito esclusivamente tramite indicazione di uno o più settori scientifico-disciplinari ovvero con tematiche interdisciplinari ad essi correlate	Rilevanza scientifica della collocazione editoriale e diffusione all'interno della comunità scientifica	Determinazione analitica, anche sulla base di citati riconosciuti, nelle comunità scientifica internazionale di riferimento, dell'apporto individuale del candidato nel caso di partecipazione con massimo a lavori in collaborazione	293
PUBBLICAZIONE N. 01	5	6	4	3	19
PUBBLICAZIONE N. 02	6	6	3	3	18
PUBBLICAZIONE N. 03	5	6	2	4	18
PUBBLICAZIONE N. 04	5	6	4	6	21
PUBBLICAZIONE N. 05	5	6	4	6	21
PUBBLICAZIONE N. 06	6	6	4	3	18
PUBBLICAZIONE N. 07	5	6	3	6	20
PUBBLICAZIONE N. 08	5	6	5	4	20
PUBBLICAZIONE N. 09	5	6	4	4	19
PUBBLICAZIONE N. 10	6	6	3	4	19
PUBBLICAZIONE N. 11	5	6	5	6	22
PUBBLICAZIONE N. 12	6	6	5	2	18
PUBBLICAZIONE N. 13	6	6	4	4	20
PUBBLICAZIONE N. 14	5	6	5	6	22
PUBBLICAZIONE N. 15	6	6	4	2	18
PUBBLICAZIONE N. 16	0	0	0	0	0
PUBBLICAZIONE N. 17	0	0	0	0	0
PUBBLICAZIONE N. 18	0	0	0	0	0
PUBBLICAZIONE N. 19	0	0	0	0	0
PUBBLICAZIONE N. 20	0	0	0	0	0
PUBBLICAZIONE N. 21	0	0	0	0	0
PUBBLICAZIONE N. 22	0	0	0	0	0
PUBBLICAZIONE N. 23	0	0	0	0	0
PUBBLICAZIONE N. 24	0	0	0	0	0
PUBBLICAZIONE N. 25	0	0	0	0	0

EVENTUALE GIUDIZIO SULLE PUBBLICAZIONI PRESENTATE

## VALUTAZIONE COLLEGIALE

CANDIDATO

ROSA MANCINELLI

VALUTAZIONE DELL'ATTIVITA' CLINICO-ASSISTENZIALE OVVERO ATTIVITA' PROFESSIONALE IN SETTORE NON MEDICO ENTRAMBE SVOLTE IN AMBITO PUBBLICO	VOTO CRITERIO A	VOTO CRITERIO B	VOTO CRITERIO C	VOTO CRITERIO D
	congruenza della complessiva attività di ruolo professionale	intensità	continuità	grado di responsabilità
0	0	0	0	0

EVENTUALE GIUDIZIO SULL'ATTIVITA' CLINICO-ASSISTENZIALE OVVERO ATTIVITA' PROFESSIONALE IN SETTORE NON MEDICO ENTRAMBE SVOLTE IN AMBITO PUBBLICO

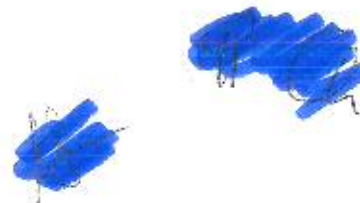

## ALLEGATO D

### CANDIDATI

ROSA MANCINI

CATERINA MORABITO

	VOTO RAPPORATO (inserire dato allegato B collegiale)	VOTO RAPPORATO (inserire dato allegato B collegiale)
VALUTAZIONE TITOLI E CURRICULUM	30,50	16,50
VALUTAZIONE PRODUZIONE SCIENTIFICA COMPLESSIVA	10,00	10,00
VALUTAZIONE ANALITICA PUBBLICAZIONI SCIENTIFICHE PRESENTATE	44,76	46,90
ATTIVITA' CLINICO-ASSISTENZIALE OVERO ATTIVITA' PROFESSIONALE IN SETTORE NON MEDICO ENRTRAMBE SVOLTE IN AMBITO PUBBLICO	0,00	0,00
	<b>85,26</b>	<b>73,40</b>