UNIVERSITÀ DEGLI STUDI "G. D'ANNUNZIO"

DIPARTIMENTO di SCIENZE FILOSOFICHE
PEDAGOGICHE ed ECONOMICO-QUANTITATIVE

DIPARTIMENTO di SCIENZE PSICOLOGICHE
della SALUTE e del TERRITORIO

CORSO di DOTTORATO DI RICERCA in "HUMAN SCIENCES"

Aspetti sociali della rivoluzione digitale

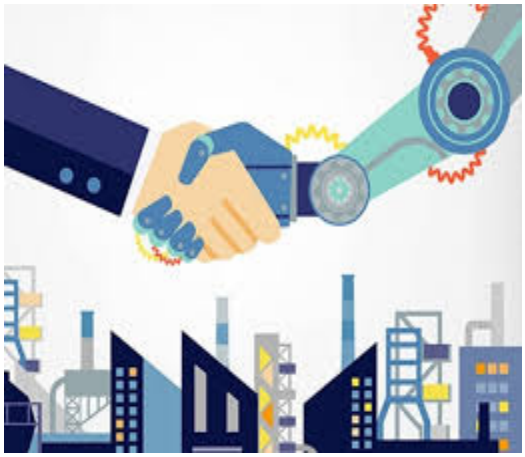

Prof. Adele BIANCO (DISPUTER)

Seminario nell'ambito delle attività del corso di informatica umanistica
(Abilità Informatiche e Telematiche)
del Corso di Laurea Magistrale in Scienze Filosofiche

Discute con il relatore il Prof. Marco FORLIVESI

Campus di Chieti, Aula CESID
(Palazzina di Lettere, piano terra, primo dente)

Martedì 12 dicembre 2017, ore 15.00-17.00