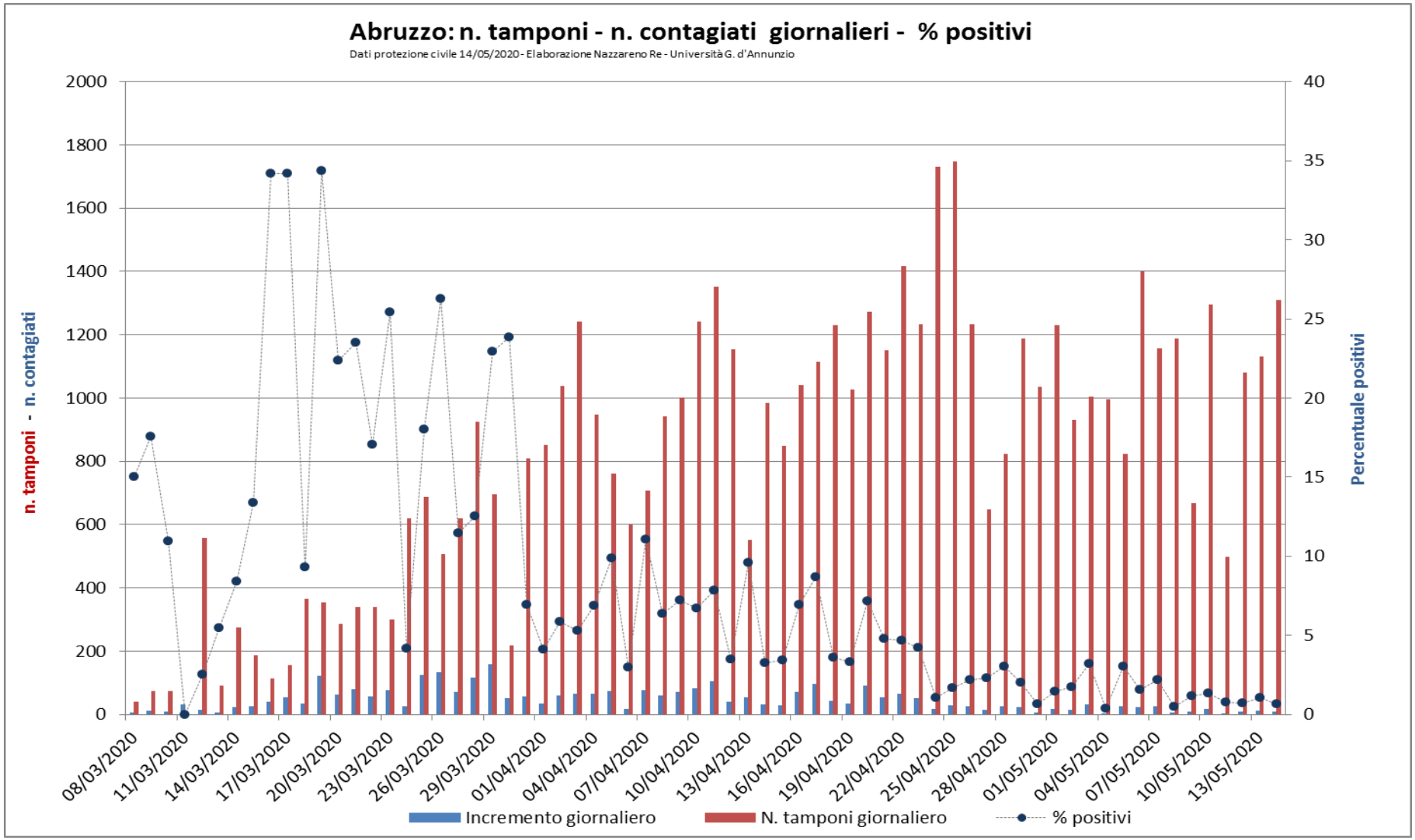
Abruzzo: n. tamponi - n. contagiati giornalieri - % positivi
Dati protezione civile 14/05/2020 - Elaborazione Nazzareno Re - Università G. d'Annunzio
n. tamponi - n. contagiati
Percentuale positivi
2000
1800
1600
1400
1200
1000
800
600
400
200
0
40
35
30
25
20
15
10
5
0
08/03/2020
11/03/2020
14/03/2020
17/03/2020
20/03/2020
23/03/2020
26/03/2020
29/03/2020
01/04/2020
04/04/2020
07/04/2020
10/04/2020
13/04/2020
16/04/2020
19/04/2020
22/04/2020
25/04/2020
28/04/2020
01/05/2020
04/05/2020
07/05/2020
10/05/2020
13/05/2020
Incremento giornaliero
N. tamponi giornaliero
% positivi

Nel grafico sono riportati il numero di nuovi contagiati e il numero di tamponi giornaliero, assieme al loro rapporto percentuale nella regione Abruzzo per il periodo dall'8 marzo al 14 maggio. L'evoluzione del numero di contagiati giornaliero ha inizialmente mostrato un andamento oscillante anche a causa delle significative variazioni del numero di tamponi effettuati giornalmente. Da quasi una settimana il numero di nuovi contagi si è stabilizzato su valori attorno a 10 ma ancora con qualche piccola oscillazione, 9 oggi. Ancora decisamente oscillante il numero di tamponi giornaliero, con valori principalmente compresi tra 600 e 1400 nell'ultima settimana. Anche le percentuali di positivi sul numero di tamponi giornalieri effettuati presentato significative oscillazioni, ridottesi nell'ultima settimana attorno all'1%.