



## Hybridization between wild and domestic mammals as a conservation threat and opportunity

**02-04/11/2014: Hotel Granduca, Grosseto**

Lo Scopo principale della conferenza è quello di discutere sull'aspetto scientifico, etico, tecnico e gestionale dell'ibridazione antropogenica e produrre delle linee guida generali per la sua gestione. Le presentazioni e il dibattito saranno in lingua inglese utilizzando un servizio di traduzione simultanea per lo svolgimento.

### PROGRAMMA

**02/11:**

- 8.00 - 9.00 - Registrazione dei partecipanti.
- 9.00 - Saluti e presentazione della conferenza da parte della Provincia di Grosseto.  
- Saluti da parte del Parco Naturale della Maremma.
- 9.30 - **Boitani L.:** Conceptual and methodological issues in studying and managing hybridization between wild and domestic species: implications for conservation policies.
- 10.15 - **Allendorf F.:** Managing wild-domestic hybridization: Can genomics help?
- 11.00 - Coffee Break.
- 11.30 - **Redford K.:** Tainted species, American bison and the future of species conservation.
- 12.15 - **Paquet P.:** Conservation science and hybrid species - can hybrid ethics confront ambiguous moral problems?



**La Segreteria Organizzativa:** Ente Parco Regionale della Maremma  
Tel. +39 0564 393211/Fax +39 0564 407292  
segreteriaconvegnoibriwolf@gmail.com



13.00 – 14.00 - Pausa.

- 14.00 - **Ciucci P.:** Relevance of phenotypic vs. genetic evidences of dog ancestry into the Italian wolf population and their practical implications for conservation: a synopsis and commentary.
- 14.40 - **Godinho R.:** Dynamics of hybridization between wolves and dogs in Iberia: current knowledge and prospects for management and conservation.
- 15.20 - **Randi E.:** Detecting hybrids in deeply introgressed populations: the case-study of wolves and dogs in Italy.
- 16.00 - Pausa.
- 16.15 - **Apollonio M.:** The evolution of wolf presence in Tuscany and the occurrence of wolf/dog hybrids.
- 17.00 - **Schwartz M.:** Introgression between domestic or captive species and their wild relatives: ecological causes and genetic consequences.
- 17.40 - **Demeter A.:** The conservation units of the nature directives of the European Union.
- 18.15 - Fine della sessione..

**03/11:**

- 9.00 - **Simberloff D.:** Hybridization: the “Stealth Weapon” of biological invasions.
- 9.45 - **Benson J.F.:** Genetic, morphologic, behavioral, and demographic consequences of hybridization between wolves and coyotes in Ontario, Canada: implications for conservation and management.
- 10.30 - Coffee Break.
- 11.00 - **Kilshaw K.:** Cryptic extinction of the Scottish wildcat: problems and potential solutions for hybridization with the feral domestic cat.
- 11.45 - **Fredrickson R.:** Hybridization, introgression, reproductive barriers, and management of Red wolves.



**La Segreteria Organizzativa:** Ente Parco Regionale della Maremma  
Tel. +39 0564 393211/Fax +39 0564 407292  
segreteriaconvegnoibriwolf@gmail.com



- 12.30 - **Newsome T.:** Hybridization and its influence on the great dingo debate.
- 13.15 – 14.15 - Pausa.
- 14.15 - **Trouwborst A.:** Addressing hybridization between wild and domestic mammals under international, European Union and national wildlife law.
- 15.00 - **Genovesi P.:** Managing hybrids: policy and legal backdrops at the global, EU and national scales.
- 15.30 - Riflessioni e dibattito con i rappresentanti di: Regione Toscana, Provincia di Grosseto, FederParchi, WWF, ASL9, Ministero dell’Ambiente, Ministero della Salute.
- 18.00 - Fine della sessione.

#### 04/11:

9.00 – 13.00 – Tavola rotonda di discussione (**riservata agli speakers**) per la redazione di un documento conclusivo sui risultati della conferenza. I temi affrontati sono:

1. Theoretical aspects, definition, why wild/domestic hybridization is a problem.
2. Synopsis of cases (dogs, cats, camels, bison, etc.).
3. Detecting wild/dog hybridization through genetic analyses (strengths and limitations of the various approaches and techniques, the issue of the dataset composition).
4. Integrating phenotype and genotype characters for hybridization detection.
5. Assessing introgression, prevalence and distribution (the sampling issue).
6. Ethical dimension of wild/domestic hybridization.
7. Legal issues (ESA, EU Directive, CITES, national laws, etc.).
8. Management framework: criteria and thresholds (possibly built on Allendorf et al 2001).
9. Management strategies and techniques.



**La Segreteria Organizzativa:** Ente Parco Regionale della Maremma  
Tel. +39 0564 393211/Fax +39 0564 407292  
segreteriaconvegnoibriwolf@gmail.com



**Come raggiungere l' Hotel Granduca, via Senese, 170, Grosseto -**  
**[www.hotelgranduca.com](http://www.hotelgranduca.com)**

**[Mappa Hotel Granduca](#)**

**[Mappa per raggiungere l'hotel Granduca dalla stazione di Grosseto, a piedi \(circa 25 minuti\):](#)**

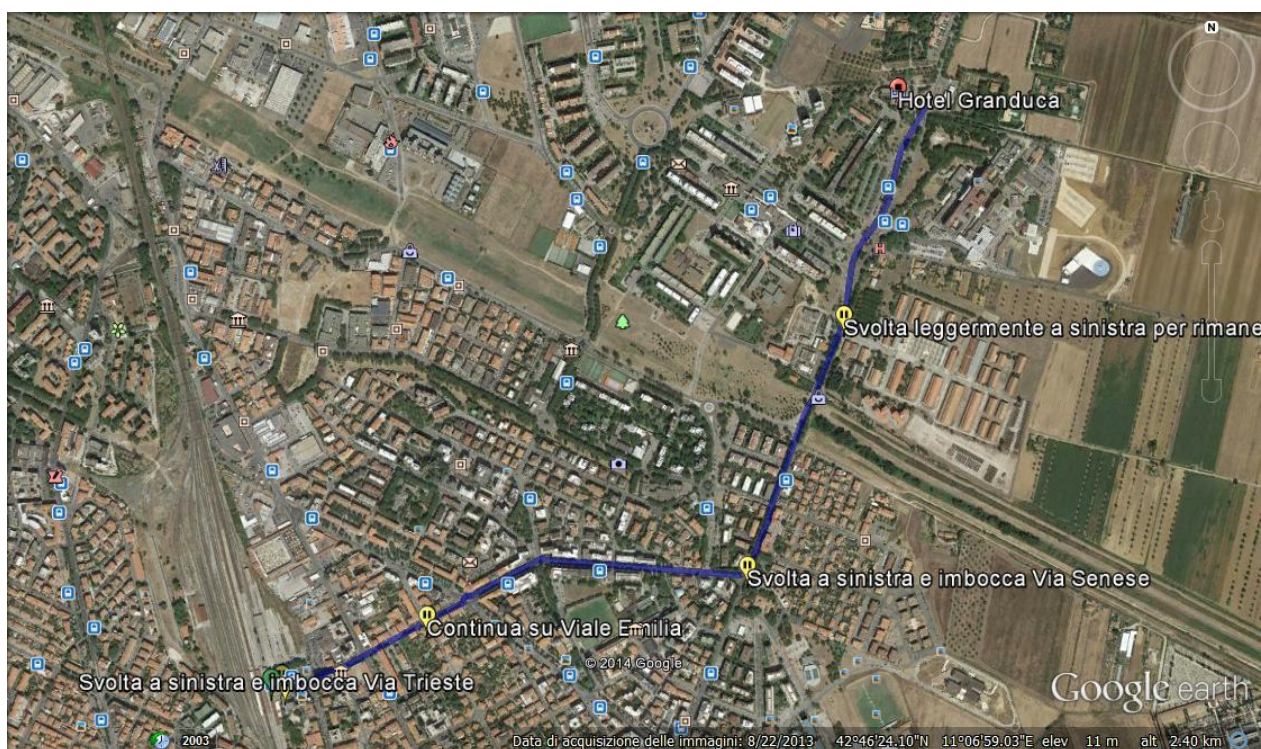

**La Segreteria Organizzativa:** Ente Parco Regionale della Maremma  
Tel. +39 0564 393211/Fax +39 0564 407292  
[segreteriaconvegnoibriwolf@gmail.com](mailto:segreteriaconvegnoibriwolf@gmail.com)



**In autobus:**

**dalla stazione di Grosseto prendere le linee bus: 01, 02, 03, 04, direzione ospedale:**

- **[02/11/2014 orari del mattino dalla stazione all'hotel](#)**

**8:48 – 9:00 (12 min.)**

**9:15 – 9:29 (14 min.)**

**9:48 – 10:00 (12 min.)**

**10:15 – 10:29 (14 min.)**

**10:48 – 11:00 (12 min.)**

- **[03/11/2014 orari del pomeriggio dall'hotel alla stazione](#)**

**18:00 – 18:03 (3 min.)**

**18:10 – 18:17 (7 min.)**

**18:15 – 18:29 (14 min.)**

**18:18 – 18:30 (12 min.)**

**18:46 – 18:52 (6 min.)**

**E' possibile acquistare i biglietti presso la tabaccheria all'interno della stazione, presso la biglietteria alla fermata e sul bus stesso.**

**In taxi:**

**contattare il numero**

**+39 02 5353 Grosseto taxi**



**La Segreteria Organizzativa: Ente Parco Regionale della Maremma**  
Tel. +39 0564 393211/Fax +39 0564 407292  
segreteriaconvegnoibriwolf@gmail.com





**In auto:**

**Da nord ovest (Pisa – Livorno):**

- Lasciare la superstrada Aurelia (SS1) svoltando all'uscita Grosseto centro/Roselle.
- Alla rotonda prendere la prima uscita, seguire la via Rosellana e poi continuare sulla via Senese. L'hotel si trova sulla destra.

[Mappa](#)

**Da sud (Roma):**

- Lasciare la superstrada Aurelia (SS1) svoltando all'uscita Grosseto est.
- Seguire la via Serenissima e poi svoltare a destra su via Senese.
- Alla rotonda prendere la terza uscita e continuare sulla via Senese. L'hotel si trova sulla destra.

[Mappa](#)

**Da nord est (Siena – Firenze):**

- Seguire la strada statale SS223 e svoltare all'uscita Grosseto.
- Alla rotonda prendere la prima uscita, seguire la via Rosellana e poi continuare sulla via Senese. L'hotel si trova sulla destra.

[Mappa](#)

**L'hotel Granduca mette a disposizione per i propri ospiti un ampio parcheggio gratuito.**

## **Dove pernottare a Grosseto**

[Booking.com Grosseto](#)

## **Dove è possibile pranzare**

Presso il ristorante “La Limonaia”, all'interno dell'hotel Granduca, è possibile consumare un pranzo leggero al costo di **10,00 euro**.



**La Segreteria Organizzativa:** Ente Parco Regionale della Maremma

Tel. +39 0564 393211/Fax +39 0564 407292

segreteriaconvegnoibriwolf@gmail.com



## Contatti

[www.ibriwolf.it](http://www.ibriwolf.it)

[www.hotelgranduca.com](http://www.hotelgranduca.com)

e-mail: [segreteriaconvegnoibriwolf@gmail.com](mailto:segreteriaconvegnoibriwolf@gmail.com)



SAPIENZA  
UNIVERSITÀ DI ROMA



**La Segreteria Organizzativa:** Ente Parco Regionale della Maremma  
Tel. +39 0564 393211/Fax +39 0564 407292  
[segreteriaconvegnoibriwolf@gmail.com](mailto:segreteriaconvegnoibriwolf@gmail.com)