

*I Sessione 2025 degli Esami di Stato di Abilitazione all'esercizio della Professione di Architetto,  
Pianificatore Territoriale, Paesaggista  
ARCHITETTO (sezione B) , Prova pratica e prima prova scritta (busta 2)*

**BUSTA 2, TRACCIA 1 PROVA PRATICA (sei ore)**

Il/la candidato/a è chiamato a ridisegnare il progetto

**CASA FONTE**

**Paulo Lousinha**

**Praia da Costa Nova, Portugal, 2016**

di cui sono allegate piante, prospetti e sezioni quotate.

***Elaborati minimi richiesti***

Piante quotate di tutti i livelli in scala 1:100 con arredi

Una sezione in scala 1:50

I quattro prospetti in scala 1:100 con ombre

Un disegno tridimensionale (prospettiva o assonometria).

**PROVA SCRITTA (due ore)**

Con riferimento alla prova grafica, il candidato rediga una testo descrittivo del progetto, commentando criticamente gli aspetti compositivi, strutturali e distributivi del progetto, con una particolare attenzione agli aspetti legati alla sostenibilità ambientale.

**Busta 2, Traccia 1**  
**CASA FONTE**, Paulo Lousinha  
Praia da Costa Nova, Portugal, 2016



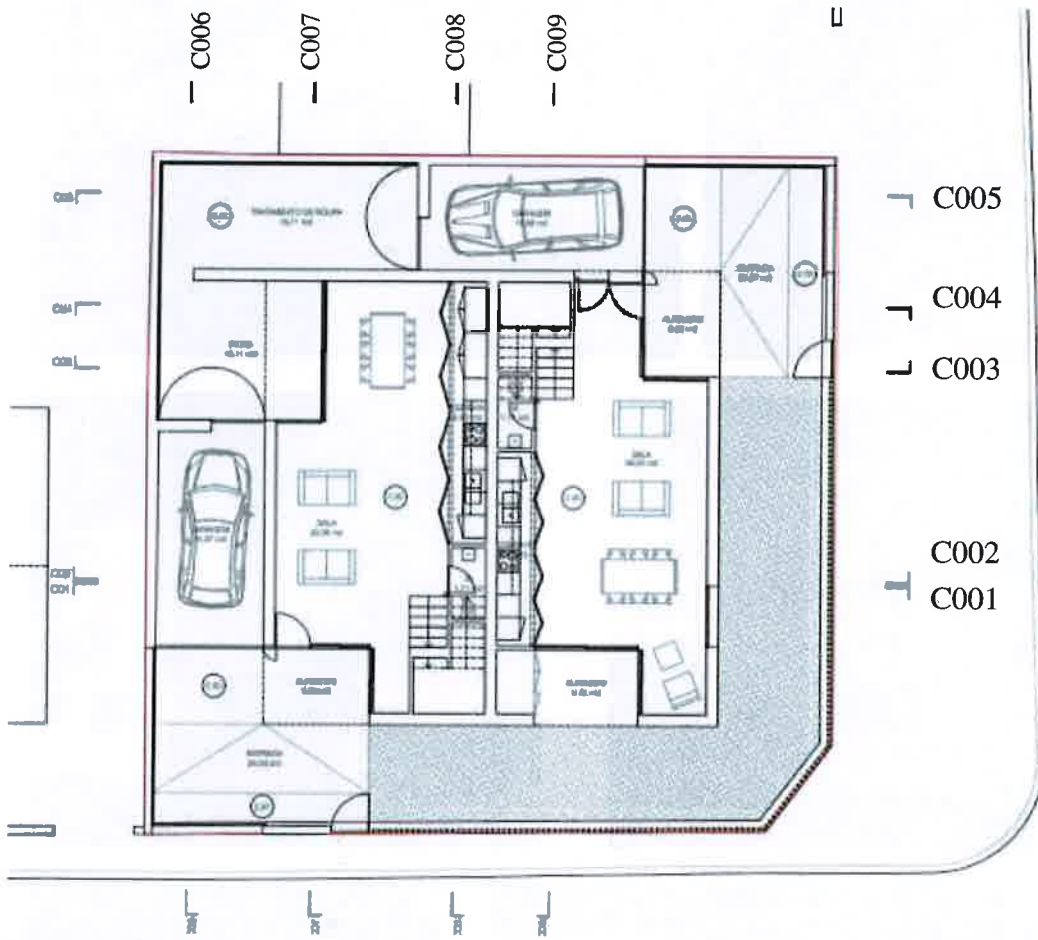

Pianta piano terra

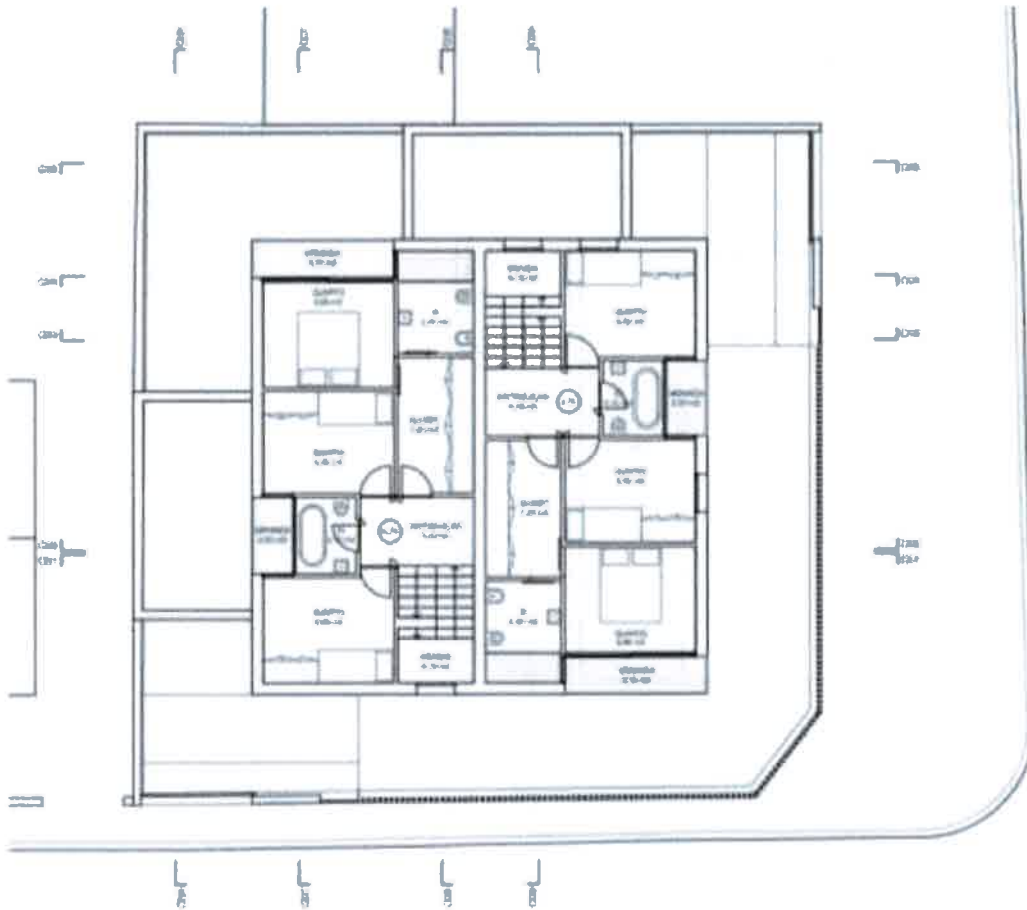

**Pianta piano primo**



**Pianta del sottotetto**

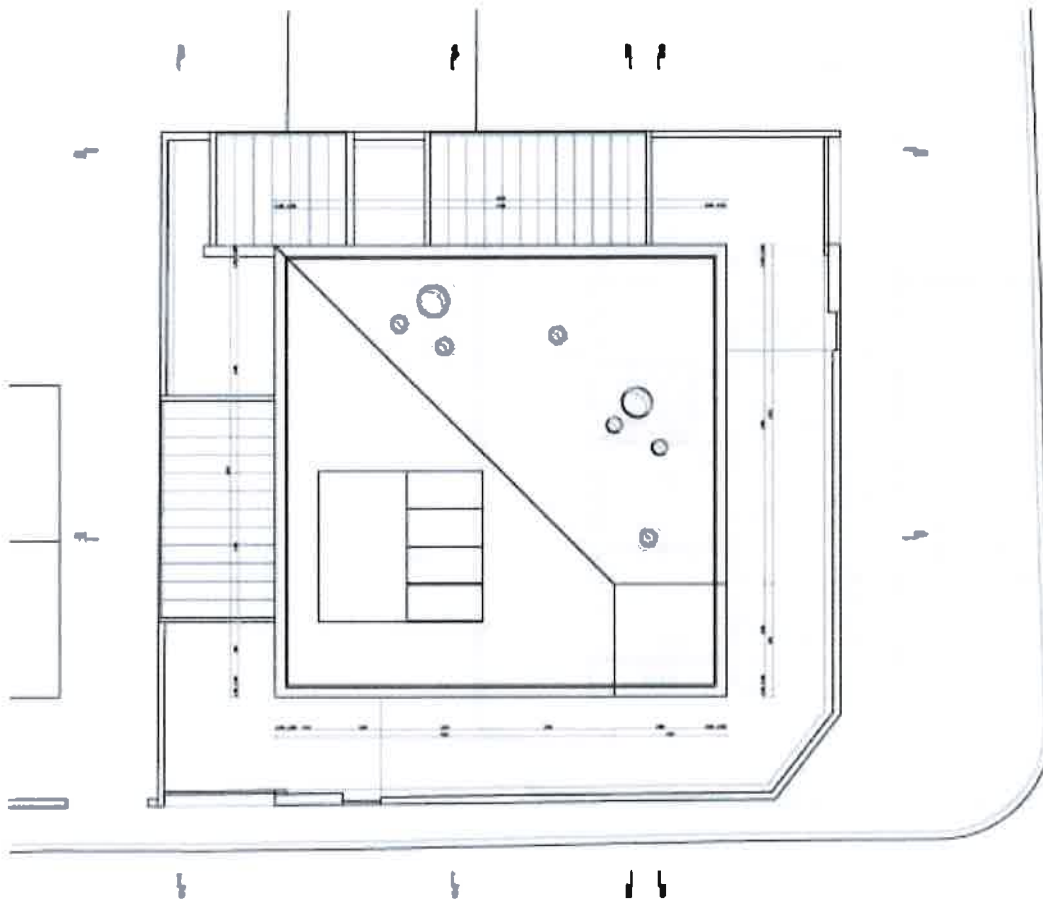

**Pianta della copertura**

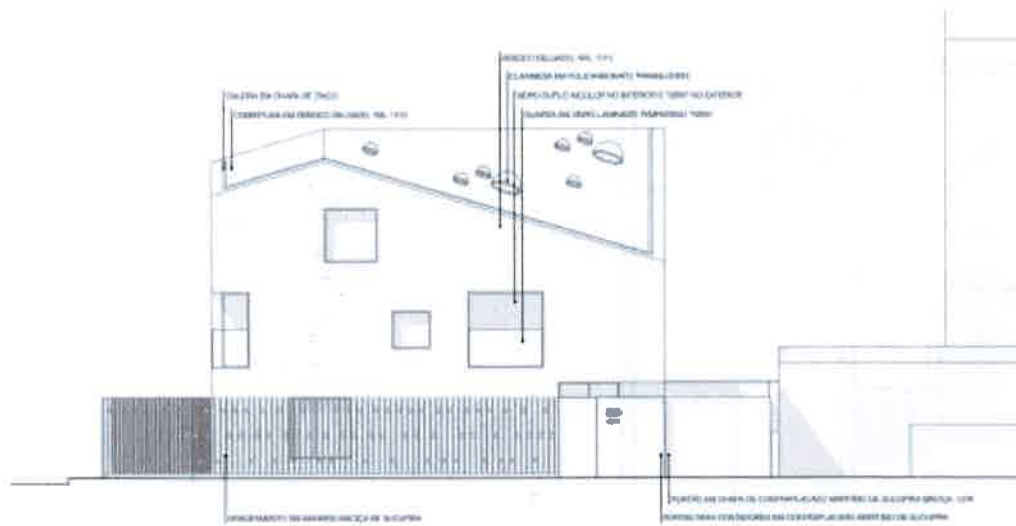

**Prospetto est**





**Sezione C03**



**Sezione C04**

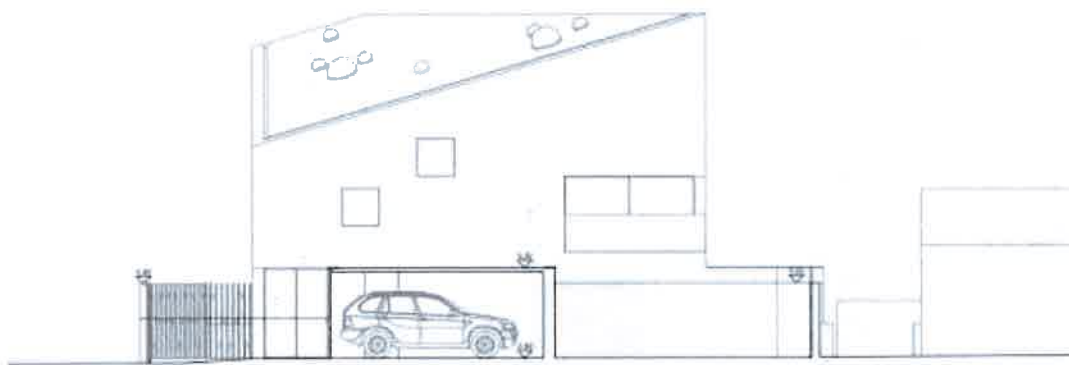

**Sezione C05**

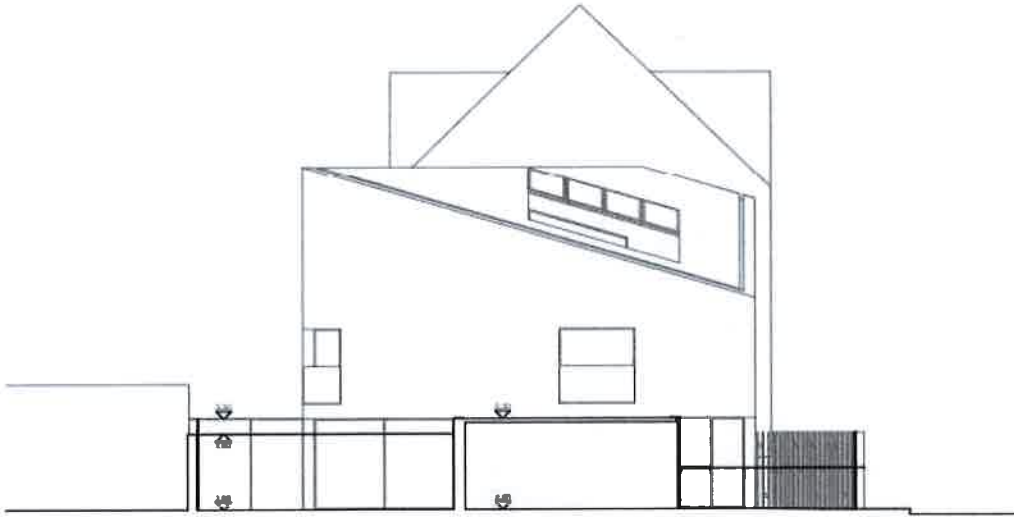

**Sezione C06**

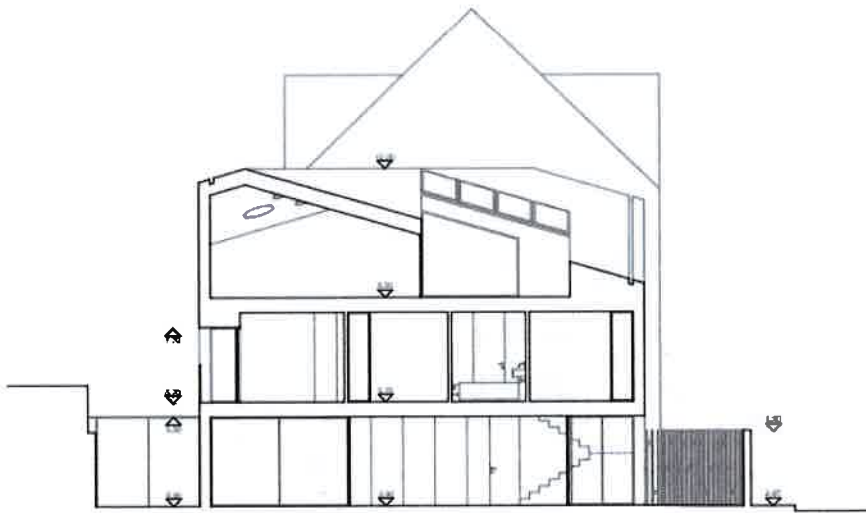

**Sezione C07**

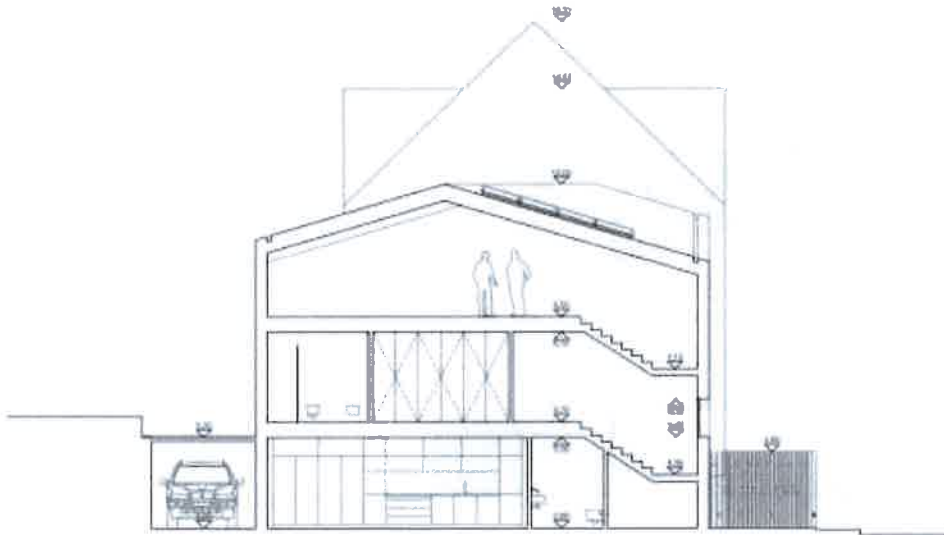

**Sezione C08**

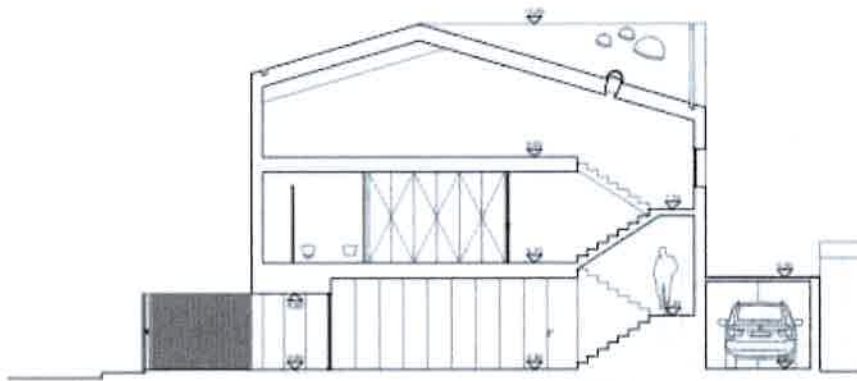

**SEZIONE C09**

*I Sessione 2025 degli Esami di Stato di Abilitazione all'esercizio della Professione di Architetto,  
Pianificatore Territoriale, Paesaggista  
ARCHITETTO (sezione B) , Prova pratica e prima prova scritta (busta 2)*

**BUSTA 2, TRACCIA 2 PROVA PRATICA (sei ore)**

Il/la candidato/a è chiamato a ridisegnare il progetto

**PEREIRAS POLYDROP HOUSE**

**Vasco Lopes Arquitectos**

**Quarteira, Portugal, 2020**

di cui sono allegate piante, prospetti e sezioni quotate.

***Elaborati minimi richiesti***

Piante quotate di tutti i livelli in scala 1:100 con arredi

Una sezione quotata in scala 1:50

I quattro prospetti in scala 1:100 con ombre

Un disegno tridimensionale (prospettiva o assonometria).

**PROVA SCRITTA (due ore)**

Con riferimento alla prova grafica, il candidato rediga una testo descrittivo del progetto, commentando criticamente gli aspetti compositivi, strutturali e distributivi del progetto, con una particolare attenzione agli aspetti legati alla sostenibilità ambientale.

**Busta 2, Traccia 2**  
**PEREIRAS POLYDROP HOUSE**, Vasco Lopes Arquitectos  
Quarteira, Portugal, 2020



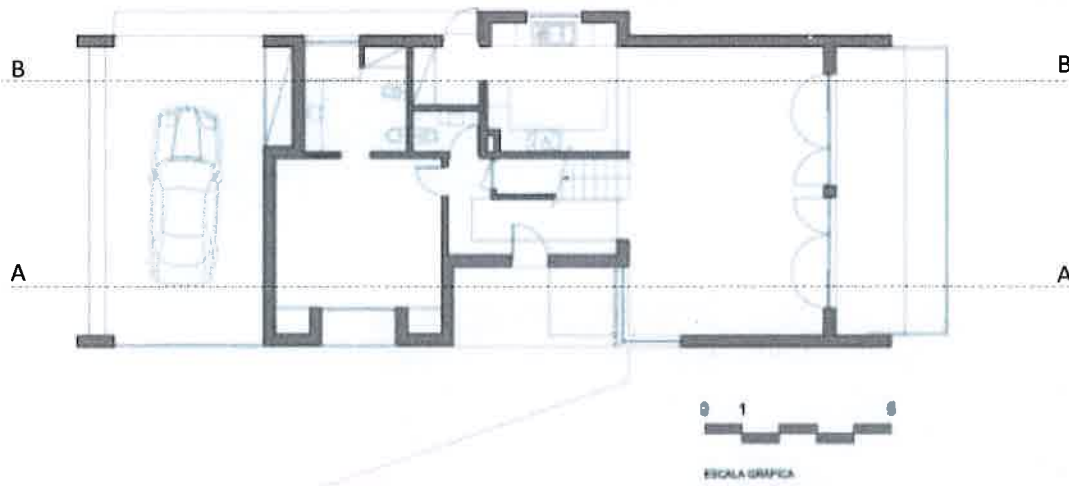

**Pianta piano terra**

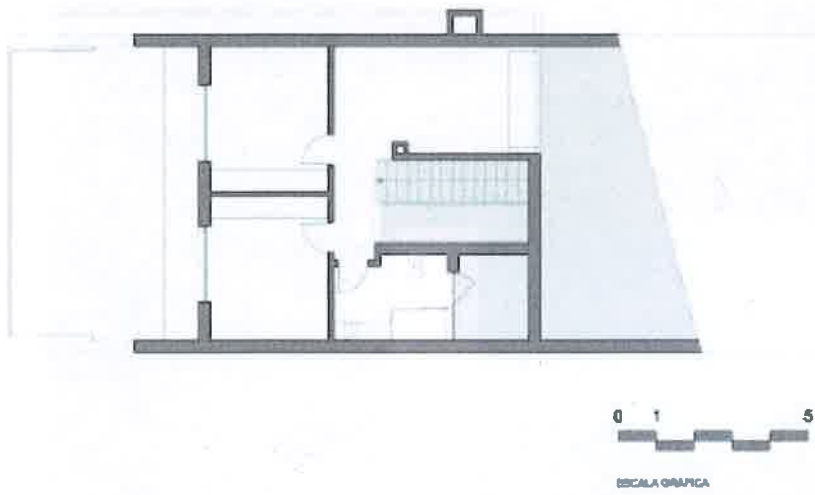

**Pianta piano primo**

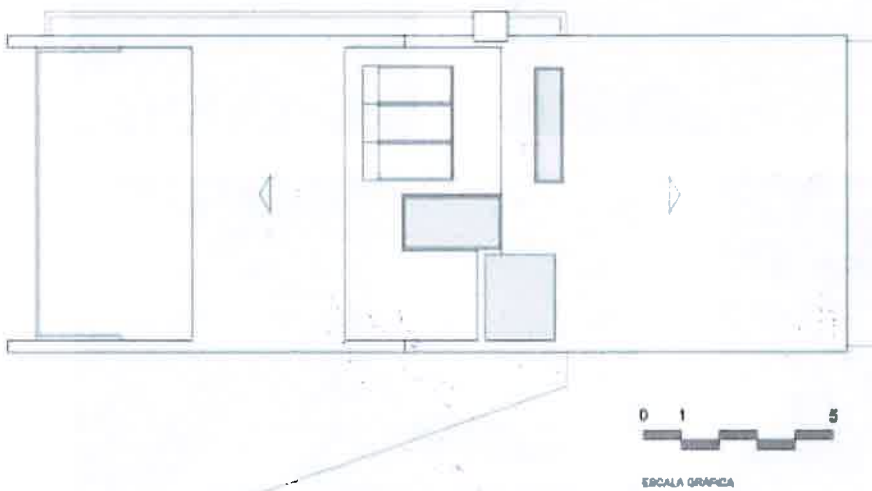

**Pianta piano copertura**



0 1 5  
ESCALA GRAFICA

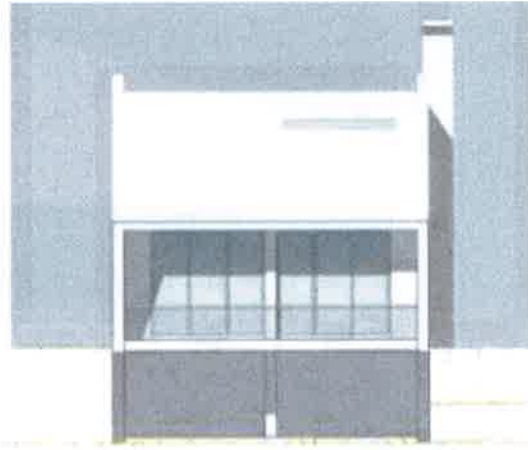

0 1 5  
ESCALA GRAFICA

**Prospetto est**

**prospetto over**

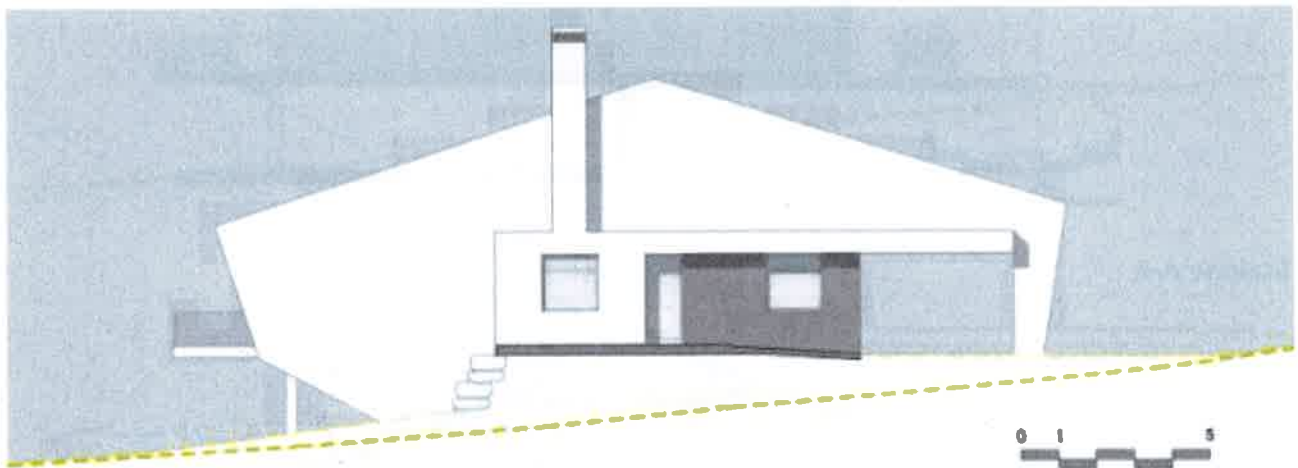

0 1 5  
ESCALA GRAFICA

**Prospetto nord**

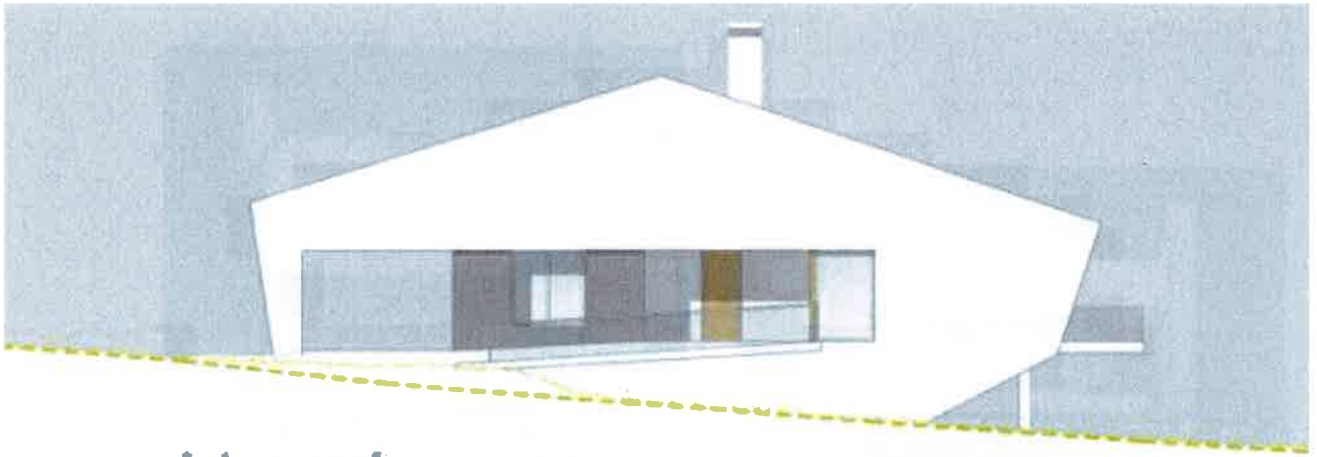

ESCALA GRAFICA

**Prospetto sud**

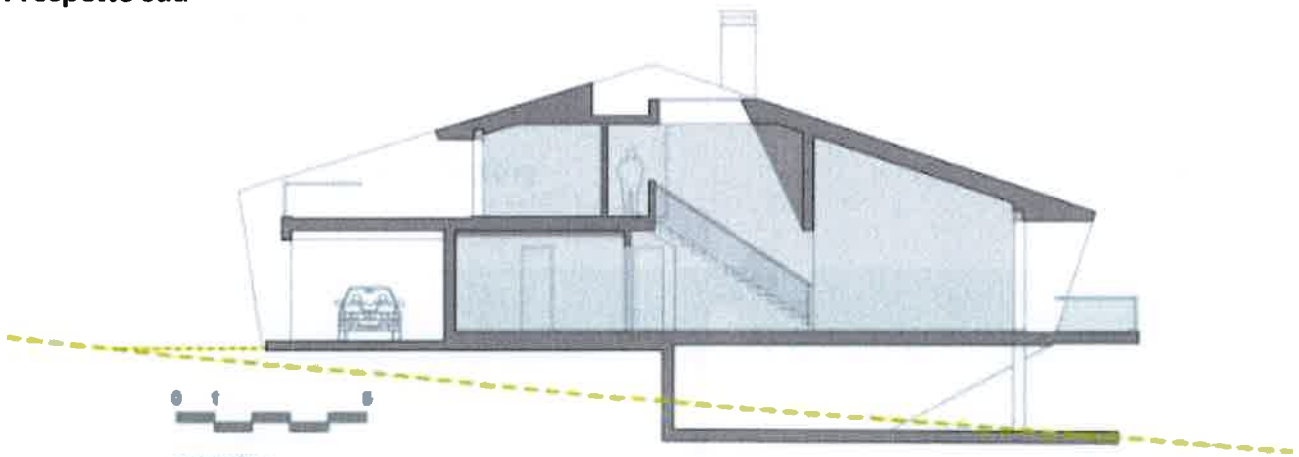

ESCALA GRAFICA

**Sezione A-A**

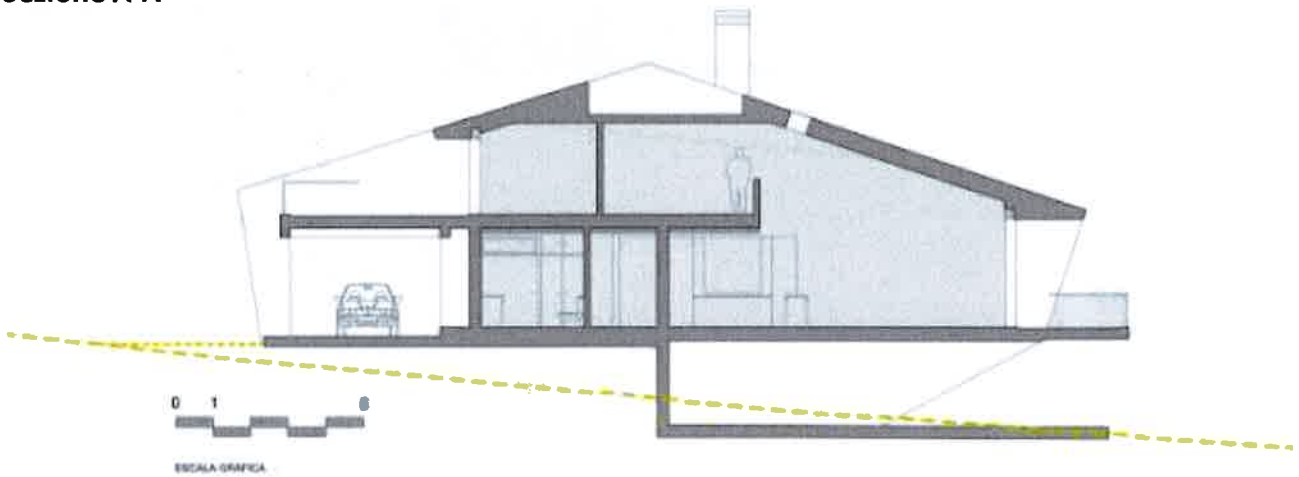

ESCALA GRAFICA

**Sezione B-B**

*I Sessione 2025 degli Esami di Stato di Abilitazione all'esercizio della Professione di Architetto,  
Pianificatore Territoriale, Paesaggista  
ARCHITETTO (sezione B) , Prova pratica e prima prova scritta (busta 2)*

**BUSTA 2, TRACCIA 3 PROVA PRATICA (sei ore)**

Il/la candidato/a è chiamato a ridisegnare il progetto di  
**CAN LLUIS I N'EULALIA**  
**TEd'A arquitectes**  
**Sa Pobla, Spain, 2012**  
di cui sono allegate piante, prospetti e sezioni quotate.

***Elaborati minimi richiesti***

Piante quotate di tutti i livelli in scala 1:100 con arredi  
Una sezione quotata in scala 1:50  
I quattro prospetti in scala 1:100 con ombre  
Un disegno tridimensionale (prospettiva o assonometria).

**PROVA SCRITTA (due ore)**

Con riferimento alla prova grafica, il candidato rediga una testo descrittivo del progetto, commentando criticamente gli aspetti compositivi, strutturali e distributivi del progetto, con una particolare attenzione agli aspetti legati alla sostenibilità ambientale.

**Busta 2, Traccia 3**  
**CAN LLUIS I N'EULALIA**, TEd'A arquitectes  
Sa Pobla, Spain, 2012





Pianta piano terra

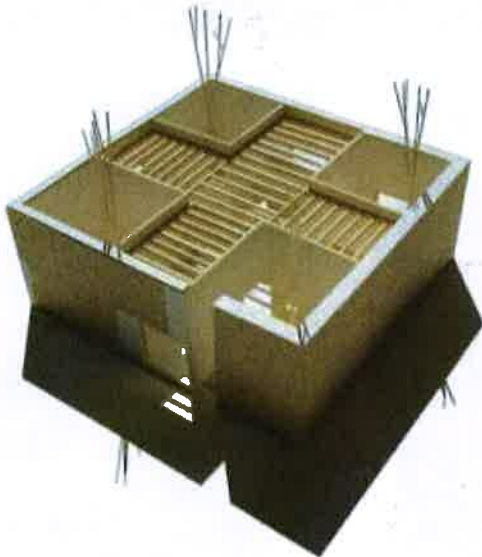



**Orditura solaio**