

**Concorso pubblico, per titoli ed esami, per la copertura di n. 1 posto di Dirigente di seconda fascia, con rapporto di lavoro subordinato a tempo indeterminato presso l'Area Area Risorse Umane → Codice concorso: 2020-1DIR-RU**

*(DD rep. n. 379/2020, prot. n. 72846 del 18/11/2020, pubblicato in G.U. 4ª serie speciale concorsi ed esami n. 91 del 20/11/2020)*

**AVVISO**  
**CALENDARIO PROVE D'ESAME – ELENCO CANDIDATI AMMESSI –**  
**ADEMPIMENTI e PRESCRIZIONI PROVE IN PRESENZA**

*Con valore di notifica a tutti gli effetti di legge,  
cui non farà seguito alcuna comunicazione scritta ai candidati  
ai sensi dell'art.7 del bando di concorso*

In riferimento al concorso in epigrafe si comunicano di seguito le date delle prove scritte, come individuate dalla Commissione esaminatrice, e l'elenco dei candidati ammessi con riserva ai sensi dell'art. 3 del bando di concorso, alle predette prove:

**I PROVA SCRITTA – 28 Aprile 2021, ore 10.00**

**II PROVA SCRITTA – 29 Aprile 2021, ore 10.00**

Le prove si terranno presso la **SALA LETTURA DELLA BIBLIOTECA MEDICO-SCIENTIFICA di questo Ateneo – CAMPUS UNIVERSITARIO, Via dei Vestini n. 31 – 66100 CHIETI.**

Pertanto, i candidati di seguito indicati:

N.	COGNOME	NOME
1	ALBERTAZZI	Valentina
2	ARQUILLA	Pierpaolo
3	BARBANTI	Maria Letizia
4	BASILE	Giuseppe
5	CANELLA	Giorgia
6	CASTALDO	Diego
7	CATENAZZI	Mauro
8	CERASI	Mauro
9	CIRILLO	Emma
10	EVANGELISTA	Ginevra
11	FACCHINELLO	Andrea
12	MAGGITI	Franco
13	MARSILI	Franca Maria
14	PAGLIARICCI	Alessandra
15	PAOLINI	Fabrizio
16	PAPADIA	Paola
17	PASQUALETTI	Giorgio
18	PICHELLI	Andrea
19	RAPITI	Giuseppe

20	TINARI	Romilda
21	VALANDRO	Giorgio

sono invitati a presentarsi nelle date e negli orari stabiliti.



**Le operazioni di identificazione candidati inizieranno a partire dalle ore 09.00.**

**Si raccomanda ai candidati una puntuale lettura dell'allegato avviso sugli "ADEMPIMENTI E PRESCRIZIONI PER I CANDIDATI", nonché del Protocollo del DFP-7293 del 3.2.2021 e del "Piano Operativo di Ateneo", pubblicati sulla pagina web dedicata ai bandi di concorso: <https://www.unich.it/node/18024>**

Si invitano, infine, i candidati a monitorare costantemente la pagina web della procedura concorsuale allo scopo di verificare possibili ed eventuali aggiornamenti anche conseguenti all'andamento della pandemia da Covid-19.

La mancata presentazione dei candidati, anche ad una sola delle prove previste, è considerata esplicita e definitiva manifestazione della propria volontà di rinunciare alla selezione.

Chieti, 26 MAR. 2021

IL DIRETTORE GENERALE  
Dott. Arch. Giovanni CUCULLO  
  

*All.ti: avviso adempimenti e prescrizioni candidati; autodichiarazione; area concorsuale*

## AVVISO

### Piano operativo svolgimento procedure concorsuali ADEMPIMENTI E PRESCRIZIONI PER I CANDIDATI

Si avvisano i candidati che con nota prot. 7293 del 03.02.2021 il Dipartimento della Funzione Pubblica ha emanato il protocollo con cui si forniscono indicazioni volte alla prevenzione e protezione del rischio da contagio Covid-19 nell'organizzazione e la gestione delle procedure concorsuali in presenza, contemplati nel DPCM 14.01.2021, art. 1, comma 10, lett. z).

**In conseguenza di tali disposizioni, i candidati convocati per le prove in presenza dovranno osservare le seguenti regole comportamentali:**

1. presentarsi da soli e senza alcun tipo di bagaglio (salvo situazioni eccezionali da documentare);
2. non presentarsi presso la sede concorsuale se affetto da uno o più dei seguenti sintomi quali:
  - a) temperatura superiore a 37,5°C e brividi;
  - b) tosse di recente comparsa;
  - c) difficoltà respiratoria;
  - d) perdita improvvisa dell'olfatto (anosmia) o diminuzione dell'olfatto (iposmia), perdita del gusto (ageusia) o alterazione del gusto (disgeusia);
  - e) mal di gola;
3. non presentarsi presso la sede concorsuale se sottoposti a misura della quarantena o isolamento domiciliare fiduciario e/o al divieto di allontanamento della propria dimora/abitazione come misura di prevenzione della diffusione del contagio da Covid-19;
4. **presentare all'atto dell'ingresso nell'area concorsuale un referto relativo ad un test antigenico rapido o molecolare effettuato mediante tampone oro/rino-faringeo presso una struttura pubblica o privata accreditata/autorizzata, in data non antecedente a 48 ore dalla data di svolgimento delle prove;**
5. indossare obbligatoriamente, dal momento dell'accesso all'area concorsuale sino all'uscita, la/e mascherina/e chirurgica/he messe a disposizione dell'amministrazione organizzatrice.

**Gli obblighi di cui ai numeri 2 e 3 devono essere oggetto di apposita autodichiarazione da prodursi ai sensi del DPR n. 445/2000, artt. 46 e 47.**

Qualora una o più delle sopraindicate condizioni non dovessero essere soddisfatte, ovvero in caso di rifiuto a produrre l'autodichiarazione, dovrà essere inibito l'ingresso del candidato nell'area concorsuale.

**È, inoltre, vietato il consumo di alimenti ad eccezione delle bevande, di cui i candidati potranno munirsi preventivamente.**

**AUTODICHIARAZIONE**  
**ai sensi degli artt. 46 e 47 del DPR n. 445/2000**

*Come da Piano operativo di sicurezza anti-contagio relativo allo svolgimento delle procedure concorsuali, La invitiamo a compilare e sottoscrivere la presente scheda. Nel caso in cui Lei non attesti quanto richiesto, non Le potrà essere consentito l'accesso in Ateneo*

Il/La sottoscritto/a

Nome: \_\_\_\_\_

Cognome: \_\_\_\_\_

Telefono e mail \_\_\_\_\_

**DICHIARA**

sotto la propria responsabilità ai sensi degli artt. 46 e 47 del DPR n. 445/2000

- di essere a conoscenza delle misure di contenimento del contagio da COVID-19 ad oggi in vigore, nonché delle relative sanzioni penali, ivi comprese quelle per dichiarazioni mendaci;
- di aver preso visione delle misure di prevenzione e protezione di cui al Piano operativo adottato da questo Ateneo, ai sensi del Protocollo del Dipartimento FP in data 3.2.2021, pubblicato sul sito *web* di Ateneo e di impegnarsi a rispettarne tutte le prescrizioni ivi contenute;
- di essere a conoscenza di non potersi presentare presso la sede concorsuale se affetto da uno o più dei seguenti sintomi riconducibili al COVID-19, come:
  - a) temperatura superiore a 37,5°C e brividi;*
  - b) tosse di recente comparsa;*
  - c) difficoltà respiratoria;*
  - d) perdita improvvisa dell'olfatto (anosmia) o diminuzione dell'olfatto (iposmia), perdita del gusto (ageusia) o alterazione del gusto (disgeusia);*
  - e) mal di gola;*
- di essere a conoscenza di non potersi presentare presso la sede concorsuale se sottoposta/o alla misura della quarantena o isolamento domiciliare fiduciario e/o al divieto di allontanamento dalla propria dimora/abitazione come misura di prevenzione della diffusione del contagio da COVID – 19.

Data \_\_\_\_\_

Firma

\_\_\_\_\_



# UNIVERSITA' DEGLI STUDI "G.D'ANNUNZIO - CHIETI PESCARA - CAMPUS UNIVERSITARIO "MADONNA DELLE PIANE" CHIETI SCALO

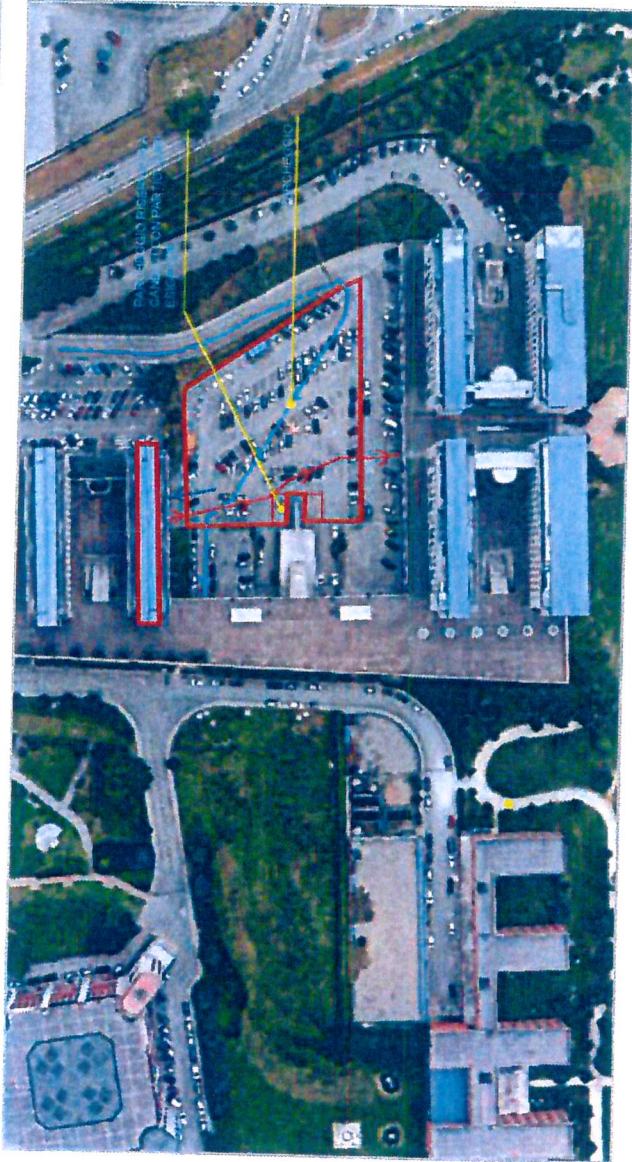

Piano Operativo sullo svolgimento delle procedure concorsuali ai sensi delle disposizioni del protocollo del Dipartimento della Funzione Pubblica in data 03.02.2021 n° 7293, in applicazione dell'art. 1 - comma 10 - lett. (z) del D.P.C.M. del 14 gennaio 2021

SEDE UNIVERSITARIA: DIPARTIMENTO DI MEDICINA E SCIENZE DELL'INVECCHIAMENTO  
BIBLIOTECA - SALA LETTURA

## INQUADRAMENTO TERRITORIALE CAMPUS

Foto aerea con indicazione delle aree destinate a parcheggio e percorso pedonale per raggiungere la sede universitaria sede di prova concorsuale

Delimitazione aree intressate

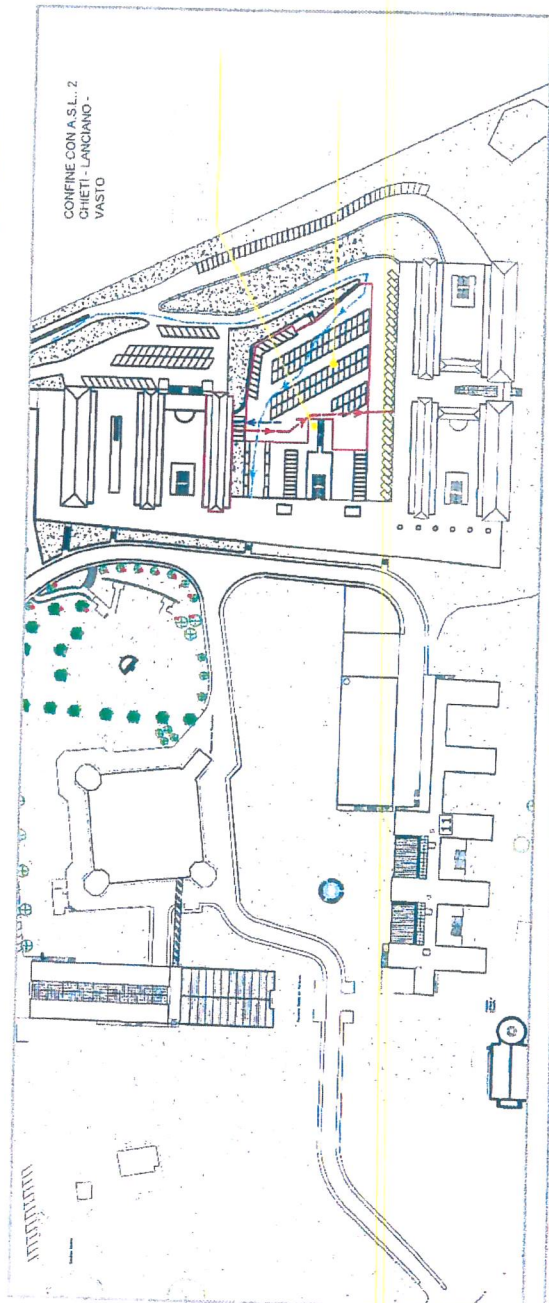

CONFINE CON A.S.L. 2 CHIETI - LANCIANO - VASTO

## STRALCIO PLANIMETRICO CAMPUS UNIVERSITARIO

### LEGENDA PERCORSI

- Percorso ingresso candidati (da parcheggio principale a ingresso sede di esame)
- Percorso ingresso commissione e personale addetto alla vigilanza dalle proprie sedi
- Percorso verso "Sstanza COVID-19"

\*: Locale o spazio dedicato all'isolamento di candidati in cui si ricominciato aerei cnel aspetti di Covid-19. Il candidato vi sarà accompagnato da personale preposto

OGGETTO: Elaborati Grafici - Planimetria Generali	Data: _____
Il Responsabile del Settore Progettazione e Sviluppo Edilizio Arch. Giancarlo Licenziata	
Il Responsabile dell'Area Disegno e Sviluppo Edilizio Ing. Emilia Santoro	
Il Coordinatore del Settore Progettazione e Sviluppo Edilizio Dott. Paolo Napolitano	