

LABORATORI MATTINA

Dal Lunedì al Venerdì
8:30 - 9:00: accoglienza
9:00 - 13:00: attività

5 - 7 anni

8 - 11 anni

Mitico, che Storia!

Programma:

Lunedì: Demetra e le sue figlie
Martedì: Il Carro del Sole
Mercoledì: Occhio, c'è Medusa
Giovedì: Il vaso di Pandora
Venerdì: Narciso, che bello che sei!

Date:

30 agosto - 3 settembre

Costi:

euro 65,00

euro 58,50
(Soci Junior)

Programma:

Lunedì: Ercole, forza e coraggio
Martedì: Ecco Ercole, nell'arte
Mercoledì: I guerrieri italici lo adorano
Giovedì: Tutti i personaggi, che fatica!
Venerdì: L'Eroe in scena



Ma a che gioco giochiamo?

Date:

6-10 settembre

Costi:

euro 65,00

euro 58,50
(Soci Junior)

Programma:

Lunedì: L'allegria fattoria mesopotamica
Martedì: Trottole e yo-yo egiziani
Mercoledì: Bamboline cretesi
Giovedì: Barchette fenicie
Venerdì: La biglia del Centurione

Programma:

Lunedì: Ur, che tomba!
Martedì: Paroliamo egiziano
Mercoledì: La giostra dei tori
Giovedì: Faccia da fenicio
Venerdì: La biglia del Centurione



Kinder Space

ATTIVITÀ POMERIDIANE

5 - 10 anni

Dal Lunedì al Giovedì
14:30 - 17:00

Che mondo fantastico!

Animali che passione

Costi:

euro 8,00 al giorno

euro 7,20 al giorno
(Soci Junior)

Giochi del passato

Ripasso... che spasso



museo
delle genti
d'abruzzo

"CLAUDIO LENO DE POMPEIS"

Via delle Caserme, 22 - PESCARA



Ambienti
climatizzati



085/4510026 - 085/9434984 (dal lun. al sab. ore 10-13)

e-mail: didattica@gentidabruzzo.it

Info e iscrizioni:

www.gentidabruzzo.it



**museo
delle genti
d'abruzzo**
"CLAUDIO LENO DE POMPEIS"

**Agosto-Settembre
2010**

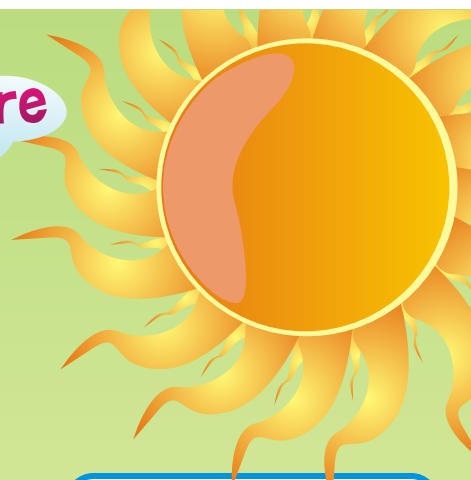

Aspettando la Scuola!



ore 8:30 - 13:00 (Dal Lunedì al Venerdì)

LABORATORI!



**Ambienti
climatizzati**



ore 13:15 - 14:15 (Dal Lunedì al Giovedì)

BIMBI A TAVOLA...



ore 14:30 - 17:00 (Dal Lunedì al Giovedì)

Kinder Space ATTIVITÀ POMERIDIANE



ore 14:30 - 17:00 (Dal Lunedì al Giovedì)

PRESCUOLA: Compiti vacanze
per chi deve frequentare III-IV-V elementare

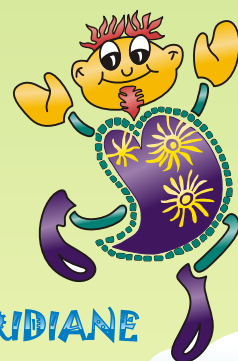

Info, costi e iscrizioni:

☎ 085/4510026 - ☎ 085/9434984 (dal lun. al sab. ore 10-13)

e-mail: didattica@gentidabruzzo.it www.gentidabruzzo.it

Museo delle Genti d'Abruzzo

ORARIO DI APERTURA ESTIVO

da Lunedì a Sabato: **10.00-13.30**

Venerdì e Sabato: **21.30-00.30**

Domenica: **chiuso**

COME ARRIVARE AL MUSEO

Il Museo delle Genti d'Abruzzo si trova in via delle Caserme 22, nel cuore di Pescara vecchia, vicino la casa natale di Gabriele d'Annunzio e nei pressi della Cattedrale di S. Cetto.

Si raggiunge facilmente con i **mezzi pubblici:**

-dalla stazione ferroviaria:

linee urbane 1-38-2-10-11-6-7

-dall'aeroporto:

linea urbana 38

INFO E PRENOTAZIONI

Per informazioni e prenotazioni contattare la segreteria didattica.

Orari Segreteria: **Lun.-Sab. 10.00-13.00**

Telefono: **085/4510026**

Fax: **085/4516526**

e-mail: didattica@gentidabruzzo.it

Internet: www.gentidabruzzo.it



**museo
delle genti
d'abruzzo**
CLAUDIO LENO DE POMPEIS

BIMBI A TAVOLA...

Alle ore 13:15
i bambini vengono
accompagnati dal
personale nel
grande Salone per
banchetti del
Museo per il
pranzo.



IL MENU

Lunedì

Spaghetti al ragù
Cotoletta di pollo
Patate al forno
Macedonia

Martedì

Tortellini panna e prosciutto cotto
Prosciutto crudo e galbanino
Insalata di pomodori
Gelato

Mercoledì

Pasta al pomodoro
Girello di vitello al forno
Piselli
Frutta mista

Giovedì

Mezze maniche pomodoro e ricotta
Omelette e prosciutto cotto
Insalata
Gelato

*Il menù si intende indicativo e potrà subire delle piccole varianti
nel corso delle due settimane di attività.*

COSTO:
euro 5 al giorno
max 50 partecipanti
(non vengono applicati sconti)

Informazioni utili

La struttura, per problemi organizzativi, non può garantire menù personalizzati che tengano conto delle singole esigenze o di possibili intolleranze alimentari (ci scusiamo per i limiti che il servizio presenta)