



Osservatorio Nazionale Specializzandi Pediatria

IV Congresso Nazionale ONSP **Osservatorio Nazionale Specializzandi Pediatria**



Chieti, 17-19 Maggio 2007
Campus Università degli Studi Chieti-Pescara

Corsi Pre-congressuali
Chieti, 15-17 Maggio 2007

PROGRAMMA DEFINITIVO

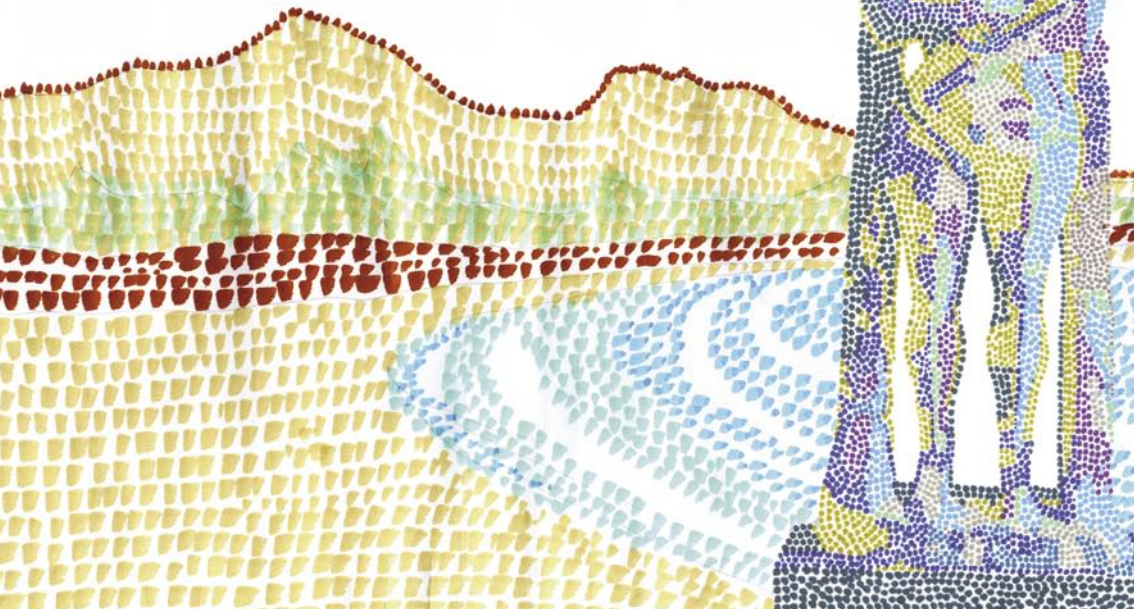

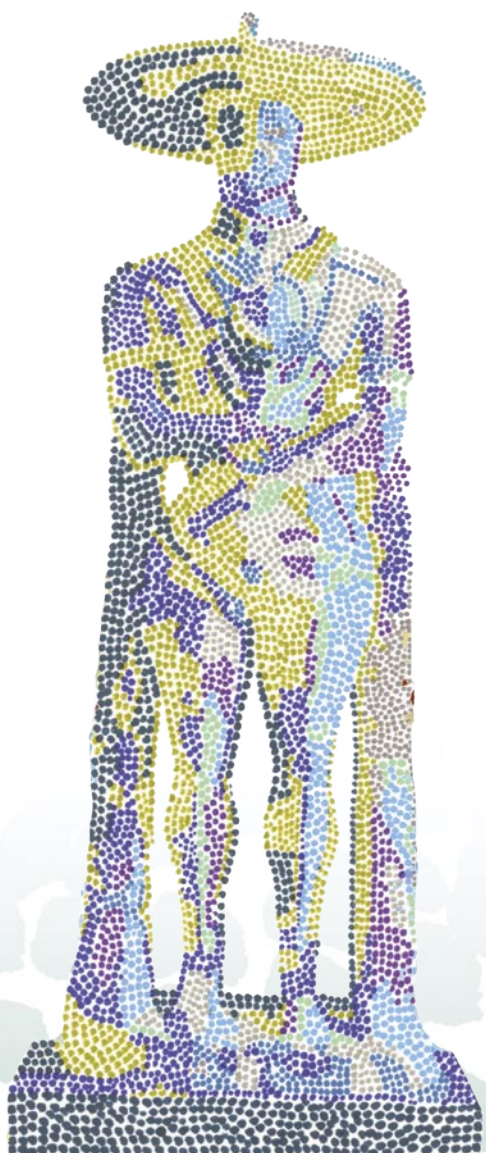

INDICE

Patrocini	pag.	4
Presidente Onorario, Segreteria Scientifica, Comitato Organizzatore, Provider ECM, Segreteria Organizzativa	pag.	5
Relatori e Moderatori	pag.	6
Corsi Pre-congressuali	pag.	7
IV Congresso Nazionale ONSP	pag.	11
Informazioni generali e scientifiche	pag.	17
Scheda d'iscrizione e prenotazione alberghiera	pag.	21
Mappa del Campus	pag.	23

Crediti ECM

Sono stati accreditati presso il Ministero della Salute, per le figure di Medico Chirurgo, Pediatra e Pediatra di base, i seguenti eventi:

15 maggio	Corso Pre-congressuale di Gastroenterologia Pediatrica Rif. 10045-277097 n° 5 crediti	dalle 8,30 alle 18,30
16 maggio	Corso Pre-congressuale di Fisiopatologia Respiratoria Rif. 10045-277305 n° 5 crediti	dalle 8,45 alle 18,30
17-19 maggio	IV Congresso Nazionale ONSP Rif. 10045-277645 n° 10 crediti	
Giovedì 17		dalle 10,00 alle 13,00 e dalle 18,30 alle 19,30
Venerdì 18		dalle 8,30 alle 19,30
Sabato 19		dalle 8,30 alle 13,30

Per l'acquisizione dei crediti ECM sarà necessario partecipare all'intero programma formativo di ciascun evento secondo gli orari sopra indicati.

- Si tratta di una manifestazione libera dal fumo pertanto è vietato fumare in tutti gli spazi utilizzati per i lavori scientifici.
- I congressisti sono pregati di tenere spenti i telefoni cellulari nelle aule e in tutti i luoghi dove si svolgono i lavori scientifici.
- Il Comitato Organizzatore non si assume alcuna responsabilità in caso di lesioni ai partecipanti oppure in caso di danno o smarrimento degli effetti personali durante il Congresso e le attività ad esso connesse.
- Il Comitato Organizzatore e la Segreteria Scientifica si riservano il diritto di apportare al programma le variazioni che riterranno necessarie.

Con il Patrocinio di

()Ministero Università e Ricerca*

()Istituto Superiore di Sanità*

*Facoltà di Medicina
Università degli Studi di Chieti-Pescara*

Regione Abruzzo

Provincia di Chieti

Provincia di Pescara

Comune di Chieti

()SIP*

Società Italiana di Pediatria

ACP

Associazione Culturale Pediatri

IRC

Italian Resuscitation Council

SIAIP

Società Italiana di Allergologia e Immunologia Pediatrica

SICP

Società Italiana Chirurgia Pediatrica

SIGENP

Società Italiana Gastroenterologia Epatologia e Nutrizione Pediatrica

SIMA

Società Italiana di Medicina dell'Adolescenza

SIMEUP

Società Italiana di Medicina di Emergenza e Urgenza Pediatrica

SIMRI

Società Italiana per le Malattie Respiratorie Infantili

SIN

Società Italiana di Neonatologia

SINP

Società Italiana di Neurologia Pediatrica

SITIP

Società Italiana di Infettivologia Pediatrica

* in richiesta

Presidente Onorario

Francesco Chiarelli, Chieti

Segreteria Scientifica

Presidente ONSP

Silvia Di Michele, Chieti

Vice Presidente ONSP

Angelo Di Giorgio, Catania

Segretaria ONSP

Adriana Rocco, Napoli

Tesoriere ONSP

Vincenzo Rametta, Padova

Consiglieri ONSP

Roberto Aufieri, Roma

Bianca Lattanzi, Ancona

Francesca Vaienti, Modena-Reggio Emilia

Past President ONSP

Michele Salata, Padova

Comitato Organizzatore

Scuola di Specializzazione in Pediatria
Università degli Studi di Chieti-Pescara
Clinica Pediatrica - Ospedale Policlinico - Chieti
Tel. 0871 358015 - Fax 0871 574831
e-mail: s.dimichele@unich.it

Provider ECM

PHA Professional Health Accreditation

Segreteria Organizzativa

Athena Congressi
Via Passo Lanciano, 78 - 65124 Pescara
Tel. 085 4214343 - Fax 085 4213788
congressi@athenacongressi.it
www.athenacongressi.it

Relatori e Moderatori

Congresso

Andria Generoso	Napoli	Rondini Giorgio	Pavia
Anzelotti Maria Teresa	Chieti	Sabatino Giuseppe	Chieti
Badina Laura	Trieste	Saggese Giuseppe	Pisa
Balestri Paolo	Siena	Salata Michele	Padova
Barberi Ignazio	Messina	Salladini Carmela	Chieti
Bascietto Francesco	Sulmona (Aq)	Savino Alessandra	Chieti
Blasetti Annalisa	Chieti	Tafuri Emmanuele	Chieti
Bona Gianni	Novara	Tartaro Armando	Chieti
Breda Luciana	Chieti	Taruscio Domenica	Roma
Capanna Rita	Chieti	Tocco Anna Maria	Chieti
Chiarelli Francesco	Chieti	Trotta Daniela	Pescara
Cicognani Alessandro	Bologna	Tucci Maurizio	Milano
Colangelo Maurizia	Pescara	Tumini Stefano	Chieti
Conte Emanuela	Chieti	Vaianti Francesca	Modena-Reggio Emilia
Cuccurullo Franco	Chieti	Verini Marcello	Chieti
Da Dalt Liviana	Padova	Verrotti Alberto	Chieti
de Michele Giuseppina	Chieti	Vielmi Francesca	Torino
De Sanctis Sara	Chieti	Visci Giovanni F.	Pescara
de Stefano Alessia	Roma		
Di Corcia Gianna	Chieti	Corso di Gastroenterologia Pediatrica	
Di Credico Simona	Chieti	Badina Laura	Trieste
Di Marzio Daniele	Chieti	Bascietto Cinzia	Roma
Di Michele Silvia	Chieti	Campanozzi Angelo	Foggia
Di Pietro Mario	Teramo	Catucci Alessandra	Foggia
Di Pietro Pasquale	Genova	Cirillo Francesco	Napoli
Di Renzo Dacia	Pescara	Cucchiara Salvatore	Roma
Di Vito Raffaele	Ortona (Ch)	Dall'Oglio Luigi	Roma
Dunger David Brian	Cambridge-UK	Di Pietro Luigi	Chieti
Fabris Claudio	Torino	Illiceto Maria Teresa	Pescara
Flacco Valerio	Lanciano (Ch)	Iorio Raffaele	Napoli
Franzoni Emilio	Bologna	Lombardi Giuliano	Pescara
Gerarduzzi Tania	Trieste	Magazzù Giuseppe	Messina
Giannini Cosimo	Chieti	Maggiore Giuseppe	Pisa
Lauriti Giuseppe	Pescara	Maiuri Luigi	Foggia
Lelli Chiesa Pierluigi	Pescara	Marinari Alessandra	Foggia
Marchetti Federico	Trieste	Martellosi Stefano	Trieste
Marseglia Gianluigi	Pavia	Pane Alessandro	Roma
Martano Claudio	Torino	Pelliccia Piernicola	Chieti
Martini Alberto	Genova	Vitucci Pasquale	Pisa
Massai Ginevra	Pisa		
Mohn Angelika	Chieti	Corso di Fisiopatologia Respiratoria	
Morgese Guido	Siena	D'Arcangelo Angela	Chieti
Parisi Goffredo	Vasto (Ch)	Di Pillo Sabrina	Chieti
Pelagatti Maria Antonietta	Genova	Nicodemo Angiolina	Chieti
Perin Monica	Treviso	Palazzo Antonella	Chieti
Pianigiani Rosaria	Siena	Spagnuolo Cynzia	Chieti
Rocco Adriana	Napoli	Verini Marcello	Chieti

CORSI PRE-CONGRESSUALI

***Corsi riservati a Medici Specialisti
Medici Specializzandi e Pre-specializzandi
con accreditamento ECM***

**Gastroenterologia Pediatrica
Fisiopatologia Respiratoria**

***Corsi Riservati a
Medici Specializzandi e Pre-specializzandi***

**Pediatric Basic Life Support and early Defibrillation (PBLSD)
Pediatric Advanced Life Support (PALS)
Rianimazione e Care in Sala Parto
Reumatologia Pediatrica
Lettura ECG Pediatrico**

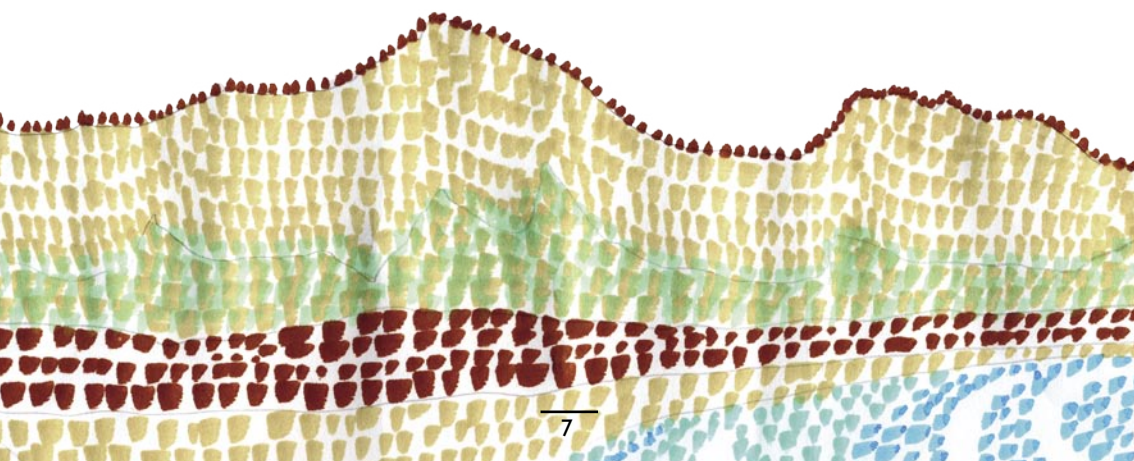

Corso Pre-congressuale di Gastroenterologia Pediatrica Percorsi diagnostici e terapeutici in Gastroenterologia Pediatrica

a cura della Società Italiana di Gastroenterologia Epatologia e Nutrizione Pediatrica (SIGENP)

8.00 Registrazione partecipanti e consegna questionario di autovalutazione

I Sessione

Moderatori: F. Chiarelli (Chieti) - L. Di Pietro (Chieti)

8.30 **Percorsi EBM in Gastroenterologia Pediatrica**
Tutor: G. Magazzù (Messina) - Assistente in formazione

9.00 **Ipertransaminasemie**
Tutor: G. Maggiore (Pisa) - Discussant: P. Vitucci (Pisa)

9.30 **Colestasi**
Tutor: R. Iorio (Napoli) - Discussant: F. Cirillo (Napoli)

10.00 **MICI**
Tutor: S. Cucchiara (Roma) - Discussant: C. Bascietto (Roma)

10.30 **Celiachia**
Tutor: L. Maiuri (Foggia) - Discussant: A. Catucci (Foggia)

10.00
11.00 **Open Bar**

11.00
12.00 **Discussione**

Lunch break

II Sessione

Moderatori: S. Di Michele (Chieti) - P. Pelliccia (Chieti)

14.00 **Insufficienza intestinale: approccio nutrizionale**
Tutor: A. Campanozzi (Foggia) - Discussant: A. Marinari (Foggia)

14.30 **Allergie alimentari**
Tutor: S. Martellosi (Trieste) - Discussant: L. Badina (Trieste)

15.00 **Reflusso gastro-esofageo**
Tutor: G. Lombardi (Pescara) - Discussant: M.T. Illiceto (Pescara)

15.30 **Ruolo dell'Endoscopia**
Tutor: L. Dall'Oglio (Roma) - Discussant: A. Pane (Roma)

16.00 **Discussione**

17.00 **Comunicazioni orali in tema di Gastroenterologia Pediatrica**
Moderatore: L. Maiuri (Foggia)

18.00 **Compilazione questionario di autovalutazione**

18.30 **Chiusura dei lavori**

Corso Pre-congressuale di Fisiopatologia Respiratoria

con il patrocinio della Società Italiana per le Malattie Respiratorie Infantili (SIMRI)

- 8.30 Registrazione partecipanti e consegna questionario di autovalutazione
- 8.45 Presentazione degli obiettivi
- 9.00 **Introduzione: utilità dello studio della funzionalità respiratoria in età pediatrica**
M. Verini (Chieti)
- 9.30 **La valutazione dei flussi espiratori e l'analisi del volume corrente. Principi, metodiche di misurazione ed apparecchiature**
A. Nicodemo (Chieti)
- 9.50 **Discussione**
- 10.00 **La misura delle resistenze respiratorie. Principi, metodiche di misurazione ed apparecchiature**
A. D'Arcangelo (Chieti)
- 10.20 **Discussione**
- 10.30 **I volumi polmonari nella valutazione funzionale del bambino collaborante. Principi, metodiche di misurazione ed apparecchiature**
S. Di Pillo (Chieti)
- 11.00 **Coffee break**
- 11.30 **La Valutazione della responsività bronchiale**
C. Spagnuolo (Chieti)
- 11.50 **Discussione**
- 12.00 **L'ossido nitrico come marker di flogosi respiratoria**
M. Verini (Chieti)
- 12.20 **Discussione**
- 13.00 **Lunch break**
- 14.00 **Comunicazioni orali**
M. Verini (Chieti)
- 15.30 **Esercitazioni pratiche sulla valutazione della funzionalità respiratoria nelle diverse età. Presentazione delle metodiche con valutazione dei problemi gestionali ed interpretativi mediante analisi di videoregistrazioni**
M. Verini, S. Di Pillo, A. D'Arcangelo, C. Spagnuolo, A. Palazzo (Chieti)
- 16.00 1) La valutazione funzionale nel soggetto collaborante, età 6-18 anni
- 16.30 2) La valutazione funzionale nel soggetto parzialmente collaborante, età 3-5 anni
- 17.00 3) La valutazione funzionale nel soggetto non collaborante, età 0-3 anni
- 17.30 **Discussione**
- 18.00 **Compilazione questionario di autovalutazione**
- 18.30 **Chiusura dei lavori**

CORSI RISERVATI AI MEDICI SPECIALIZZANDI E PRE-SPECIALIZZANDI

programmi e modalità di iscrizione disponibili sul sito www.onsp.it

REUMATOLOGIA PEDIATRICA

Responsabili: A. Martini (Genova), L. Breda (Chieti), A. Ravelli (Genova), F. Zulian (Padova)

martedì 15

RIANIMAZIONE E CARE IN SALA PARTO

Responsabili: S. Di Fabio (Chieti) - G. Sabatino (Chieti)

mercoledì 16, giovedì 17

PEDIATRIC ADVANCED LIFE SUPPORT (PALS)

Responsabile: L. Langella (Verona)

in collaborazione con la Società Italiana di Medicina di Emergenza e Urgenza Pediatrica (SIMEUP)

martedì 15, mercoledì 16, giovedì 17

PEDIATRIC BASIC LIFE SUPPORT AND EARLY DEFIBRILLATION (PBLSD)

Responsabile: P. Calafiore (Giulianova - Te)

in collaborazione con la Società Italiana di Medicina di Emergenza e Urgenza Pediatrica (SIMEUP)

mercoledì 16

LETTURA ECG PEDIATRICO

Responsabile: P.A. Pellegrino (Padova)

mercoledì 16, giovedì 17

IV CONGRESSO NAZIONALE ONSP

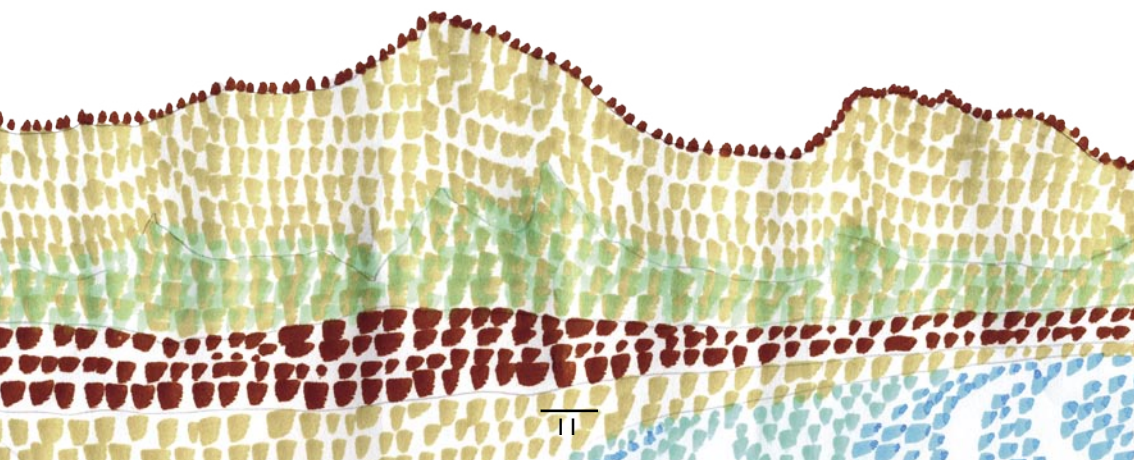

IV Congresso Nazionale ONSP

9.00 Registrazione partecipanti e consegna questionario di autovalutazione

Simposio sulle Malattie Rare in età pediatrica

Moderatori: G.Andria (Napoli) - F. Chiarelli (Chieti)

10.00 Rete Nazionale Malattie Rare

D. Taruscio (Roma)

10.30 Quadri clinici ed effetti della terapia enzimatica sostitutiva in bambini e adolescenti affetti da Malattia di Anderson-Fabry

R. Di Vito (Ortona - Ch)

11.00 Malattia di Gaucher

A. Mohn (Chieti)

11.30 Gli Specializzandi e il Network Italiano Acido Folico

F. Vaianti (Modena-Reggio Emilia)

12.00 Discussione

13.00

Pausa

Simposio sulla Scuola di Specializzazione in Italia: Specializzandi a confronto senza i Professori

Moderatori: M. Salata (Padova) - S. Di Michele (Chieti)

- 14.30 **Luci ed ombre sul contratto di Formazione Specialistica 368/99**
A. de Stefano Vice Presidente Nazionale Federspecializzandi
- 15.00 **Scuole di Specializzazione a confronto: problemi e obiettivi comuni.**
La parola a...
- Specializzando di Area Medica
 - Specializzando di Area Chirurgica
 - Specializzando di Area dei Servizi
- 15.45 **Discussione e lavori a piccoli gruppi con identificazione di punti salienti da migliorare**
Discussant: M. Tucci Ufficio comunicazione e rapporti con la stampa della SIP
- 17.00 **Stesura di un documento condiviso che verrà consegnato al Presidente del Consiglio Superiore di Sanità**
- 18.00 **Inaugurazione del IV Congresso Nazionale ONSP**
F. Chiarelli Presidente Onorario IV Congresso Nazionale ONSP
S. Di Michele Presidente Nazionale ONSP
P. Di Pietro Presidente della Società Italiana di Pediatria (SIP)
- 18.30 **Saluto delle Autorità**
- 19.00 **Lettura Magistrale**
La ricerca in Italia e le prospettive per i giovani nell'Università
F. Cuccurullo Magnifico Rettore UdA, Presidente Consiglio Superiore di Sanità
- 19.30 **Comunicazioni orali: i 3 migliori lavori dei Medici Specializzandi in Pediatria e premiazione del 1° classificato [SDM2]***
Premio gentilmente offerto da Lions Club Chieti Host
- 20.00 **Welcome Cocktail**



* I lavori saranno giudicati da un'apposita commissione di Direttori di Scuole di Specializzazione presieduta dai Professori G. Saggese (Pisa) e F. Chiarelli (Chieti) e composta dai Professori G. Andria (Napoli), A. Martini (Genova), G. Morgese (Siena). La rappresentante ONSP che collaborerà con la commissione è la Dottoressa Sabrina Buonomo (Roma), responsabile delle Pagine Giovani ONSP in Prospettive in Pediatria.

IV Congresso Nazionale ONSP

Moderatori: G. Massai (Pisa) - F. Chiarelli (Chieti)

- 8.30 **Lettura Magistrale**
Attività assistenziali per adolescenti
 G. Saggese (Pisa)

Simposio di Endocrinologia e Diabetologia Pediatrica

Moderatori: G. Bona (Novara) - A. Cicognani (Bologna)

- 9.00 **Bassa statura**
 S. Di Michele (Chieti) - F. Chiarelli (Chieti)
- 9.15 **Obesità in età pediatrica**
 R. Capanna (Chieti) - A. Mohn (Chieti)
- 9.30 **Diabete mellito di tipo I**
 M.T. Anzellotti (Chieti) - S. Tumini (Chieti)
- 9.45 **Ipglicemia**
 A.M. Tocco (Chieti) - A. Blasetti (Chieti)
- 10.00 **Discussione**
- 10.30 **Coffee break**

Rispondere alle provocazioni...

ovvero saper effettuare un ragionamento clinico basato sull'evidenza

Moderatori: T. Gerarduzzi (Trieste) - F. Marchetti (Trieste) - G.F. Visci (Pescara)

- 11.00 **La reidratazione orale versus parenterale nel bambino**
 L. Badina (Trieste)
 Discussant: G. de Michele (Chieti)
- 11.20 **I cosiddetti immunostimolanti**
 A. Savino (Chieti)
 Discussant: A. Rocco (Napoli)
- 11.40 **Il trattamento omeopatico in età pediatrica**
 L. Badina (Trieste)
 Discussant: F. Chiarelli (Chieti)
- 12.00 **Discussione**
- 12.30 **Poster session**
 13.30 Moderatori: M. Di Pietro (Teramo) - V. Flacco (Lanciano - Ch) - G. Parisi (Vasto - Ch)
- 13.30 **Lunch Meeting**
 14.30 **Comunicazioni orali**
 Moderatori: G. Andria (Napoli) - F. Bascietto (Sulmona - Aq)

Simposio di Infettivologia Pediatrica

Moderatori: G. Marseglia (Pavia) - G. Morgese (Siena)

- 15.00 **Infezioni da SBEA e malattia reumatica**
L. Breda (Chieti) - S. De Sanctis (Chieti)
- 15.20 **Le sindromi autoinfiammatorie ereditarie in età pediatrica**
A. Martini (Genova) - M.A. Pelagatti (Genova)
- 15.40 **L'infezione da virus respiratorio sinciziale: è sempre bronchiolite?**
M. Verini (Chieti)
- 16.00 **Discussione**
16.30
- 16.00 **Open Bar**
17.30

Tavola Rotonda sulla cefalea in età pediatrica

Moderatori: E. Franzoni (Bologna) - A. Verrotti (Chieti)

- 17.00 **La cefalea acuta in un Pronto Soccorso Pediatrico: la casistica di Padova**
M. Perin (Treviso) - L. Da Dalt (Padova)
- 17.15 **Classificazione della cefalea in età pediatrica**
D. Trotta (Pescara)
- 17.30 **Serve o non serve l'elettroencefalogramma?**
C. Salladini (Chieti) - G. Di Corcia (Chieti)
- 17.45 **Serve o non serve il Doppler transcranico?**
E. Tafuri (Chieti)
- 18.00 **La RMN encefalo: ragioni del si e del no!**
A. Tartaro (Chieti)
- 18.15 **Terapia della cefalea in età pediatrica**
R. Pianigiani (Siena)
- 18.30 **Take home messages**
P. Balestri *Presidente Società Italiana di Neurologia Pediatrica*
- 19.00 **Discussione**
- 19.30 **Termine dei lavori congressuali**
- 21.00 **Cena sociale**

IV Congresso Nazionale ONSP

- 8.30 **Lettura Magistrale**
Understanding the biology and therapeutic consequences of being born small for gestational age
D.B. Dunger (Cambridge - UK)

Simposio di Neonatologia

Moderatori: **G. Rondini (Pavia) - G. Sabatino (Chieti)**

- 9.30 **La formazione del Neonatologo**
I. Barberi (Messina)
- 9.50 **Parto cesareo di elezione e sindrome respiratoria nel neonato**
C. Fabris (Torino) - C. Martano (Torino) - F. Vielmi (Torino)
- 10.10 **Follow-up respiratorio del neonato pretermine con displasia broncopolmonare**
S. Di Credico (Chieti)
- 10.30 **Discussione**
- 11.00 **Coffee break**

Pediatria e Chirurgia Pediatrica a confronto in tema di...

Moderatori: **P. Lelli Chiesa (Pescara) - F. Chiarelli (Chieti)**

- 11.30 **Reflusso gastroesofageo**
E. Conte (Chieti) - D. Di Renzo (Pescara)
- 11.50 **Infezioni delle vie urinarie e reflusso vescico-ureterale**
D. Di Marzio (Chieti) - G. Lauriti (Pescara)
- 12.10 **Stipsi cronica**
M. Colangelo (Pescara) - C. Giannini (Chieti)
- 12.30 **Discussione**
- 13.00 **Compilazione questionario di autovalutazione**
- 13.30 **Chiusura dei lavori congressuali**

INFORMAZIONI GENERALI
INFORMAZIONI SCIENTIFICHE

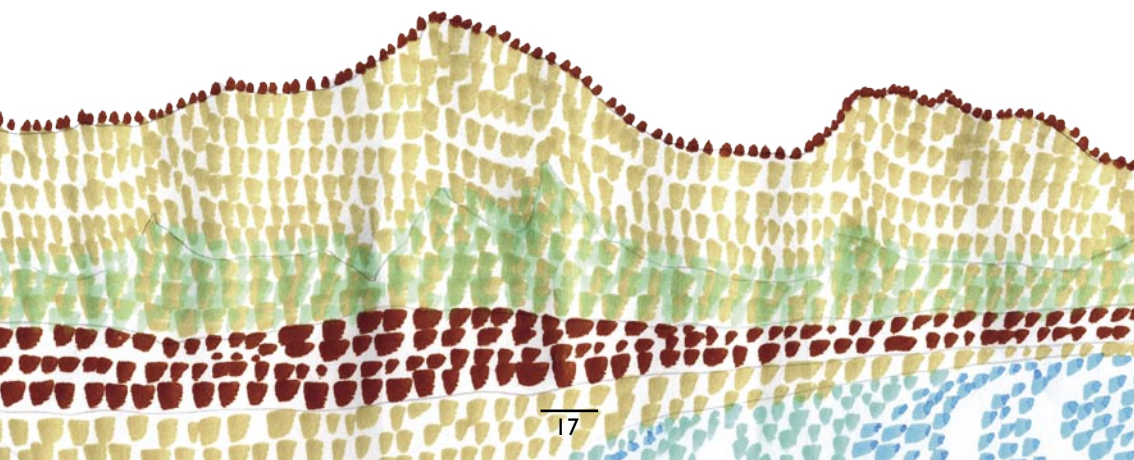

Informazioni generali

Sede congressuale

La sede del Congresso e dei Corsi Pre-congressuali è il Campus dell'Università degli Studi di Chieti situato in via dei Vestini.

Iscrizione

La partecipazione al Congresso e ai Corsi Pre-congressuali è a pagamento.

L'iscrizione può essere effettuata tramite la scheda allegata oppure on-line utilizzando il form disponibile sul sito www.onsp.it

Quote di iscrizione (inclusive di IVA 20%)	ENTRO IL 30/04	DOPO IL 30/04
IV Congresso Nazionale ONSP		
Medici Specialisti	€ 150,00	€ 150,00
Medici Specializzandi e Pre-specializzandi	€ 40,00	€ 50,00
Corsi Pre-congressuali per Medici Specialisti		
Gastroenterologia Pediatrica	15/05 € 70,00	€ 70,00
Fisiopatologia Respiratoria	16/05 € 70,00	€ 70,00
Pacchetto Congresso + 2 Corsi	€ 250,00	€ 250,00

Corsi Pre-congressuali per Medici Specializzandi e Pre-specializzandi

Gastroenterologia Pediatrica (gratis primi 100 posti)	15/05	€ 30,00	€ 40,00
Fisiopatologia Respiratoria	16/05	€ 30,00	€ 40,00
Reumatologia Pediatrica (43 posti)	15/05	€ 30,00	€ 40,00
Rianimazione e Care in Sala Parto (43 posti)	16-17/05	€ 30,00	€ 40,00
PALS (43 posti)	15-16-17/05	€ 60,00	€ 70,00
PBLSD (100 posti)	16/05	€ 30,00	€ 40,00
Lettura ECG Pediatrico (43 posti)	16-17/05	€ 30,00	€ 40,00

N.B. La quota ridotta non dà diritto all'acquisizione dei crediti ECM e può essere applicata solo ai Medici Specializzandi (non strutturati) e ai Medici Pre-specializzandi. Contestualmente alla scheda di iscrizione deve essere acclusa una dichiarazione ufficiale attestante lo stato di Medico Specializzando o Pre-specializzando.

Per i corsi a numero chiuso verrà riservato come tradizione ONSP un posto per scuola (2 per il PBLSD) da concordare tramite il Referente ONSP di Scuola scrivendo esclusivamente al seguente indirizzo: corsi2007onsp@hotmail.it

La quota di iscrizione al Congresso comprende: partecipazione ai lavori scientifici, cartella e materiale congressuale, abstract book, attestato di partecipazione, crediti ECM per gli aventi diritto.

La quota di iscrizione ai Corsi Pre-congressuali comprende: partecipazione ai lavori scientifici, cartella e materiale del corso, crediti ECM per gli aventi diritto e dove previsto.

Sistemazione alberghiera

Gli alberghi convenzionati sono ubicati a Montesilvano a circa 20 minuti dalla sede congressuale e collegati da un servizio navetta, oltre che da mezzi pubblici.

Il servizio navetta è garantito solo per i congressisti che effettuano le prenotazioni tramite Athena Congressi.

Le prenotazioni alberghiere possono essere effettuate entro il 30 aprile 2007 tramite la scheda allegata oppure on-line utilizzando il form disponibile sul sito www.onsp.it

Attestato di partecipazione

L'attestato di partecipazione verrà rilasciato alla fine di ogni Corso Pre-congressuale e alla fine del Congresso a tutti i partecipanti regolarmente iscritti che ne faranno richiesta alla Segreteria Organizzativa.

Segreteria congressuale

La Segreteria Organizzativa sarà a disposizione presso l'Auditorium del Rettorato del Campus dell'Università di Chieti dalle ore 8.00 del 15 maggio per tutto lo svolgimento dei lavori scientifici.

Recapito telefonico: 349 4948766

Cancellazioni/rimborsi iscrizioni e prenotazioni alberghiere

Per ogni cancellazione, sia delle iscrizioni sia delle prenotazioni alberghiere, ricevuta per iscritto da Athena Congressi entro il 5 maggio 2007 verrà rimborsato il 50% dell'importo versato.

Dopo tale data non sarà riconosciuto alcun rimborso.

I rimborsi, al netto delle spese amministrative, saranno effettuati dopo il Congresso.

Programma sociale

A tutti i partecipanti regolarmente iscritti l'organizzazione offrirà:

- Giovedì 17 maggio - ore 20.00: Welcome Cocktail presso la Galleria del Rettorato
- Giovedì 17 maggio - ore 20.45: *Musical* liberamente tratto da "Tutti insieme appassionatamente" a cura dell'Associazione Musicale "Stand Together" presso l'Auditorium del Rettorato
- Coffee break, open bar e lunch break durante le pause del Congresso e dei corsi Pre-congressuali di Gastroenterologia Pediatrica e Fisiopatologia Respiratoria.

Come raggiungere la sede congressuale

In auto

Da nord e da sud: Autostrada A14, uscita Pescara Ovest/Chieti.

Da ovest: Autostrada A24/A25, proseguire sulla A14, uscita Pescara Ovest/Chieti. Imboccare la superstrada per Chieti, uscita Università.

In treno

Stazione Chieti Scalo situata a 2 km dalla sede congressuale.

Stazione Pescara Centrale situata a 15 km dalla sede congressuale e a 7 km dagli hotel convenzionati.

In aereo

"Aeroporto d'Abruzzo" situato a 6 km dalla sede congressuale, a 3 km da Pescara e a 10 km dagli hotel convenzionati.

Informazioni scientifiche

Contributi scientifici

Nell'ambito del Congresso e dei Corsi Pre-congressuali di Gastroenterologia Pediatrica e di Fisiopatologia Respiratoria sono previste sessioni di comunicazioni orali.

Nell'ambito del Congresso è prevista anche una sessione poster.

L'Autore che intende presentare il proprio lavoro dovrà risultare in regola con la quota di iscrizione al Congresso e/o ai Corsi Pre-congressuali di Gastroenterologia Pediatrica e di Fisiopatologia Respiratoria. I lavori selezionati dalla Segreteria Scientifica saranno pubblicati nell'abstract book del Congresso.

Sessione poster

Lo spazio definito come standard per il poster è di cm. 70 di base e cm. 100 di altezza.

Il poster può essere presentato solo da un Autore regolarmente iscritto al Congresso. L'affissione dei poster del Congresso è prevista a partire dalle ore 9.00 del giorno giovedì 17 maggio e si protrarrà per tutta la durata del Congresso.

Sessioni comunicazioni orali

Il tempo a disposizione per la presentazione di ogni comunicazione verrà indicato dal Moderatore e sarà di 7 minuti per l'esposizione e 3 minuti per la discussione.

La comunicazione orale può essere presentata solo da un Autore regolarmente iscritto al Congresso e/o ai Corsi di Gastroenterologia Pediatrica e di Fisiopatologia Respiratoria.

Premi

Sarà assegnato un premio di € 1.000,00 al miglior lavoro scientifico presentato nell'ambito del IV Congresso Nazionale ONSP o nell'ambito dei corsi di Gastroenterologia Pediatrica e di Fisiopatologia Respiratoria.

La selezione sarà effettuata da un'apposita commissione presieduta dai Professori G. Saggese e F. Chiarelli. La premiazione avrà luogo durante la cerimonia inaugurale del Congresso giovedì 17 maggio.

Informazioni tecniche

Per le relazioni e le comunicazioni orali sarà disponibile la videoproiezione da PC e sarà possibile utilizzare unicamente il computer predisposto in sala; i file delle proiezioni dovranno essere consegnati almeno due ore prima della presentazione del lavoro.

Area espositiva

Nelle aree adiacenti la sala congressuale è prevista l'esposizione tecnico-scientifica.

Scheda di iscrizione

Si prega di riempire la scheda in ogni sua parte e spedire, includendo l'attestazione di pagamento, per posta o per fax a: **Athena Congressi, Via Passo Lanciano 78 - 65124 Pescara - Fax 085 4213788**
L'iscrizione può essere effettuata anche on-line. Il form è disponibile sul sito www.onsp.it

DATI PER L'ISCRIZIONE (si prega di scrivere in stampatello)

cognome	nome

indirizzo	

cap	città e provincia

tel.	cell.

fax	e-mail

luogo e data di nascita	codice fiscale

ente di appartenenza	

Medico Specialista Medico Specializzando Medico Pre-specializzando

DATI PER LA FATTURAZIONE (si prega di indicare l'indirizzo dove spedire la fattura, se diverso da quello della ragione sociale)

ragione sociale/nome e cognome	partita IVA/C.F. (dato obbligatorio)

indirizzo	

cap	città e provincia

RICHIEDO LA SEGUENTE ISCRIZIONE

Quote di iscrizione (inclusive di IVA 20%)	ENTRO IL 30/04	DOPO IL 30/04
<i>IV Congresso Nazionale ONSP</i>		
<input type="checkbox"/> Medici Specialisti	€ 150,00	€ 150,00
<input type="checkbox"/> Medici Specializzandi e Pre-specializzandi	€ 40,00	€ 50,00
<i>Corsi Pre-congressuali per Medici Specialisti</i>		
<input type="checkbox"/> Gastroenterologia Pediatrica 15/05	€ 70,00	€ 70,00
<input type="checkbox"/> Fisiopatologia Respiratoria 16/05	€ 70,00	€ 70,00
<input type="checkbox"/> Pacchetto Congresso + 2 Corsi	€ 250,00	€ 250,00
<i>Corsi Pre-congressuali per Medici Specializzandi e Pre-specializzandi*</i>		
<input type="checkbox"/> Gastroenterologia Pediatrica (gratis primi 100 posti) 15/05	€ 30,00	€ 40,00
<input type="checkbox"/> Fisiopatologia Respiratoria 16/05	€ 30,00	€ 40,00
<input type="checkbox"/> Reumatologia Pediatrica (43 posti) 15/05	€ 30,00	€ 40,00
<input type="checkbox"/> Rianimazione e Care in Sala Parto (43 posti) 16-17/05	€ 30,00	€ 40,00
<input type="checkbox"/> PALS (43 posti) 15-16-17/05	€ 60,00	€ 70,00
<input type="checkbox"/> PBLSD (100 posti) 16/05	€ 30,00	€ 40,00
<input type="checkbox"/> Lettura ECG Pediatrico (43 posti) 16-17/05	€ 30,00	€ 40,00
*la quota ridotta non dà diritto all'acquisizione dei crediti ECM e può essere applicata solo ai Medici Specializzandi (non strutturati) e ai Medici Pre-specializzandi. Contestualmente alla scheda di iscrizione deve essere acclusa una dichiarazione ufficiale attestante lo stato di Medico Specializzando o Pre-specializzando.		
<input type="checkbox"/> Cena Sociale	€ 15,00	€ 15,00



Scheda di prenotazione alberghiera

Si prega di riempire la scheda in ogni sua parte e spedire, includendo l'attestazione di pagamento, per posta o per fax a: **Athena Congressi, Via Passo Lanciano 78 - 65124 Pescara - Fax 085 4213788**
L'iscrizione può essere effettuata anche on-line. Il form è disponibile sul sito www.onsp.it

RICHIEDO DI EFFETTUARE PER MIO CONTO LA SEGUENTE PRENOTAZIONE ALBERGHIERA PRESSO L'HOTEL SERENA MAJESTIC****

TIPOLOGIA	SINGOLA	DOPPIA	TRIPLA	QUADRUPLA
Formula Hotel	Euro 70,00	Euro 100,00	Euro 112,00	Euro 120,00
Formula Residence	Euro 62,00	Euro 90,00	Euro 102,00	Euro 110,00

Prezzi per camera per notte con trattamento di pernottamento e prima colazione.

Le camere verranno assegnate in base all'ordine di ricevimento delle richieste.

La segreteria provvederà ad inviare la conferma della prenotazione.

La prenotazione sarà valida solo se, contestualmente all'invio della scheda, verrà versato il deposito pari ad una notte nella formula prescelta, che verrà detratto dal pagamento finale.

Richiedo la seguente prenotazione:

Formula Hotel Formula Residence

n. _____ camera/e singola doppia tripla quadrupla

data di arrivo

data di partenza

totale n. notti

NOTA PER I MEDICI SPECIALIZZANDI

1) Prima di effettuare il versamento per i corsi a numero chiuso, accertarsi della possibilità di partecipare scrivendo a: corsi2007onsp@hotmail.it

2) Il Corso di Gastroenterologia Pediatrica è gratuito per i primi 100 posti. Il pagamento per le iscrizioni successive può essere effettuato solo in sede congressuale.

PAGAMENTO DELL'ISCRIZIONE E DEL DEPOSITO PER LA PRENOTAZIONE ALBERGHIERA

Invio attestazione di bonifico di Euro _____

Intestato a TYCHE Srl, Via Passo Lanciano 78 - 65124 Pescara
presso XELION BANCA, c/c 1211874, ABI 03214, CAB 01600, CIN X, Causale ONSP 2007

Si prega di indicare chiaramente sul bonifico il nome della persona a cui si riferisce il pagamento.

Invio assegno bancario o circolare intestato a TYCHE Srl di Euro _____

assegno n. _____

banca _____

N.B. L'emissione di fatture esenti IVA dovrà essere comunicata all'atto dell'iscrizione con dichiarazione di persistenza dei presupposti di legge.

Ad emissione avvenuta non sarà possibile effettuare variazioni o rimborsi.

Partecipo al Programma Sociale offerto dall'Organizzazione

Welcome Cocktail 17 maggio SI NO
Musical 17 maggio SI NO

Nel rispetto della informativa DLgs. 196/2003 "Codice della privacy" La informiamo che i dati forniti saranno utilizzati esclusivamente per comunicazioni relative al Congresso e ai Corsi Pre-congressuali.

Mapa del Campus

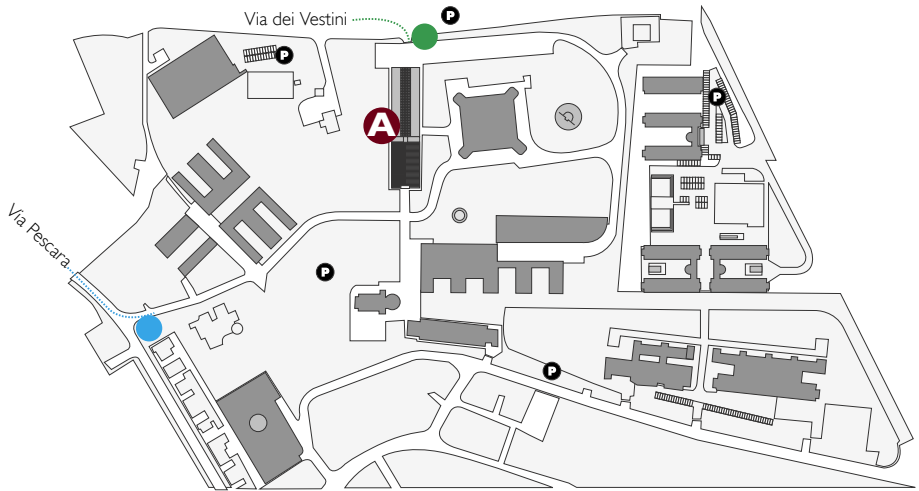

A

INGRESSO VIA DEI VESTINI

GALLERIA DEL RETTORATO
AREA ESPOSITIVA E AREA CATERING

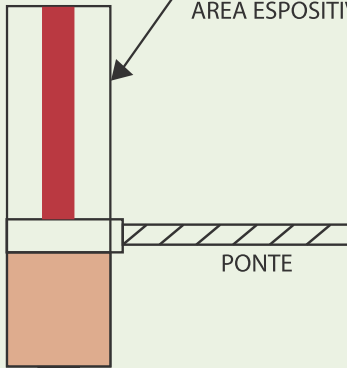

A RETTORATO

Segreteria
Auditorium
Area Espositiva
Area Poster
Area Catering

Ingresso
Via dei Vestini

Ingresso
Via Pescara

Parcheggi **P**



Fondazione Cassa di Risparmio
della Provincia di Chieti

RETTORATO

SEGRETERIA ORGANIZZATIVA



ATHENA CONGRESSI

Via Passo Lanciano, 78 - 65124 Pescara

Tel. 085 4214343 - Fax 085 4213788

www.athenacongressi.it

congressi@athenacongressi.it

